

ZONA CU LOTUL STUDIAT



ORDINUL ARHITECTILOR
DIN ROMANIA
2134
Virgil
FLOREA
Arhitect
cu drept de semnătură



VERIFICATOR	NUME	SEMNATURA	CERINTA	REFERAT/EXPERTIZA NUMAR/DATE	
S.C. PROIECTARE IN CONSTRUCTII "S.C. FLOREA&COMP." SRL INREG. LA R.C.NR.J14/99/1991 SF.GHEORGHE,STR.KOSSUTH LAJOS,TEL.311880				DEN:EXPERTIZA+D.A.L.I.-ACTUALIZARE REST DE EXECUTAT SI ASIGURAREA UTILITATILOR LA COMPLEX MULTIFUNCTIONAL STADIONUL MIC DIN MUNICIPIUL SF. GHEORGHE, JUD. COVASNA	PR.NR. 54 / 2019
				LOC:SF. GHEORGHE, STR. VASILE GOLDIS NR.10	FAZA:D.A.L.I.
				BEN: PRIMARIA MUNICIPIULUI SF. GHEORGHE	FEB 2020
SEF PROIECT	ARH. FLOREA VIRGIL			PLAN DE INCADRARE IN ZONA	
PROIECTAT	ARH. FLOREA VIRGIL				
DESENAT	ING.SZABO BEATA				
					SC.: 1:2.000
					A - 01

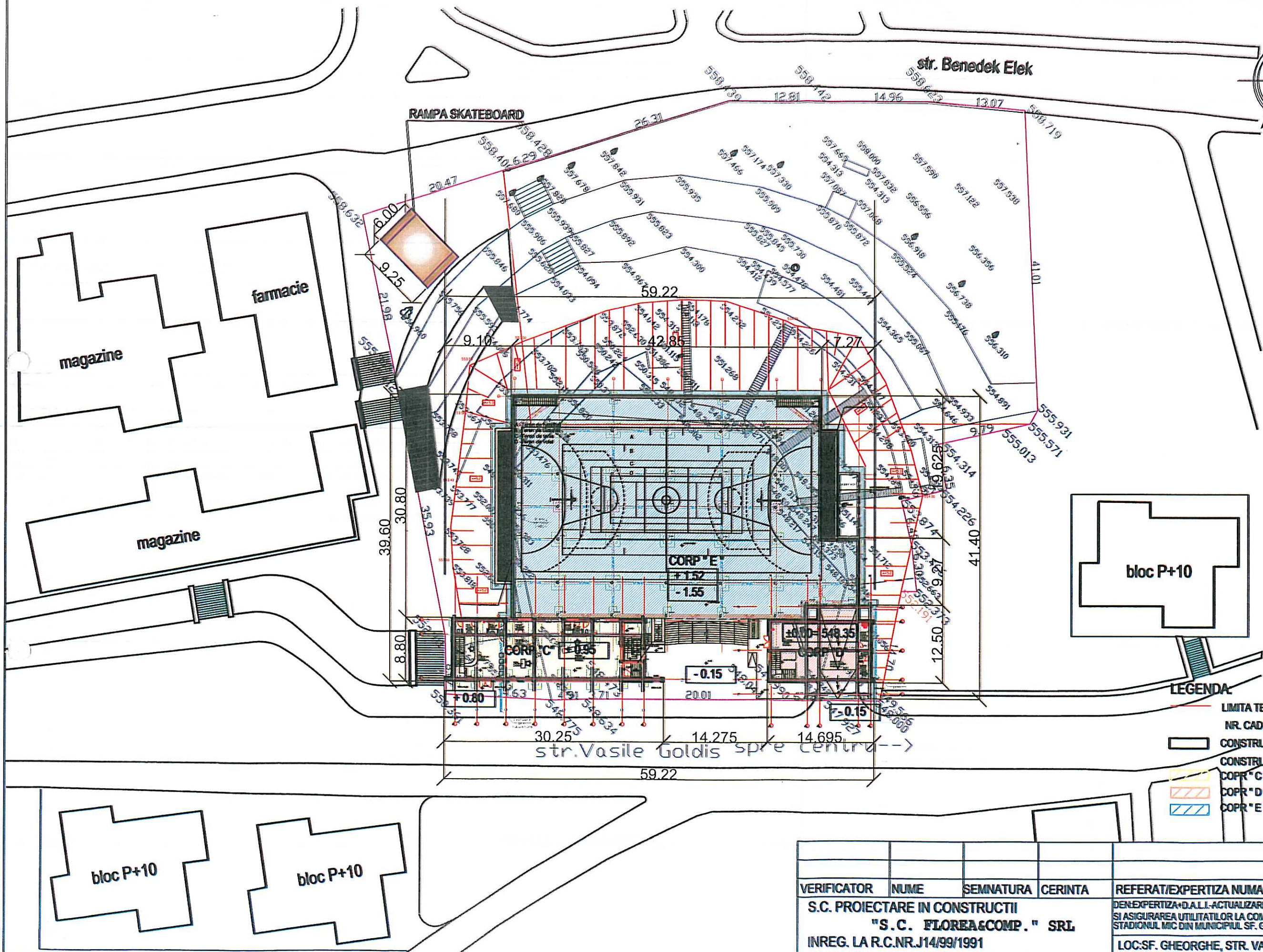
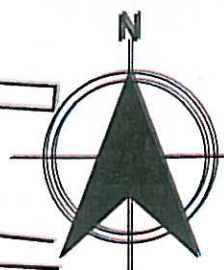

ORDINUL ARHITECTILOR
DIN ROMANIA
2134
Virgil
FLOREA
Arhitect
cu drept de semnatura



- LEGENDA**
- LIMITA TERENULUI AFERENT CONF. CF.NR.28456, NR. CAD. 28456, S= 3126 MP
 - CONSTRUCTII EXISTENTE
 - CONSTRUCTII PROIECTATE
 - CORP "C" - P+3 - CLADIRE SPORTIVA (INTERNAT)
 - CORP "D" - P+3 - CLADIRE SPORTIVA (FITNESS)
 - CORP "E" - DEMISOL - PARCAI SUBTERAN

				REFERAT/EXPERTIZA NUMAR/DATE	
VERIFICATOR	NUME	SEMNATURA	CERINTA	DEN:EXPERTIZA+D.A.L.I.-ACTUALIZARE REST DE EXECUTAT SI ASIGURAREA UTILITATILOR LA COMPLEX MULTIFUNCTIONAL STADIONUL MIC DIN MUNICIPIUL SF. GHEORGHE, JUD. COVASNA	PR.NR. 54 / 2019
S.C. PROIECTARE IN CONSTRUCTII "S.C. FLOREA&COMP." SRL INREG. LA R.C.NR.J14/99/1991 SF.GHEORGHE,STR.KOSSUTH LAJOS,TEL.311880				LOC:SF. GHEORGHE, STR. VASILE GOLDIS NR.10	FAZA:D.A.L.I.
				BEN: PRIMARIA MUNICIPIULUI SF. GHEORGHE	FEB 2020
SEF PROIECT	ARH. FLOREA VIRGIL			PLAN DE SITUATE SITUATIA EXISTENTA	SC.: 1:500
PROIECTAT	ARH. FLOREA VIRGIL				
DESENAT	ING.SZABO BEATA				A-02

sistem de proiectie: STEREO'70
scara 1:500

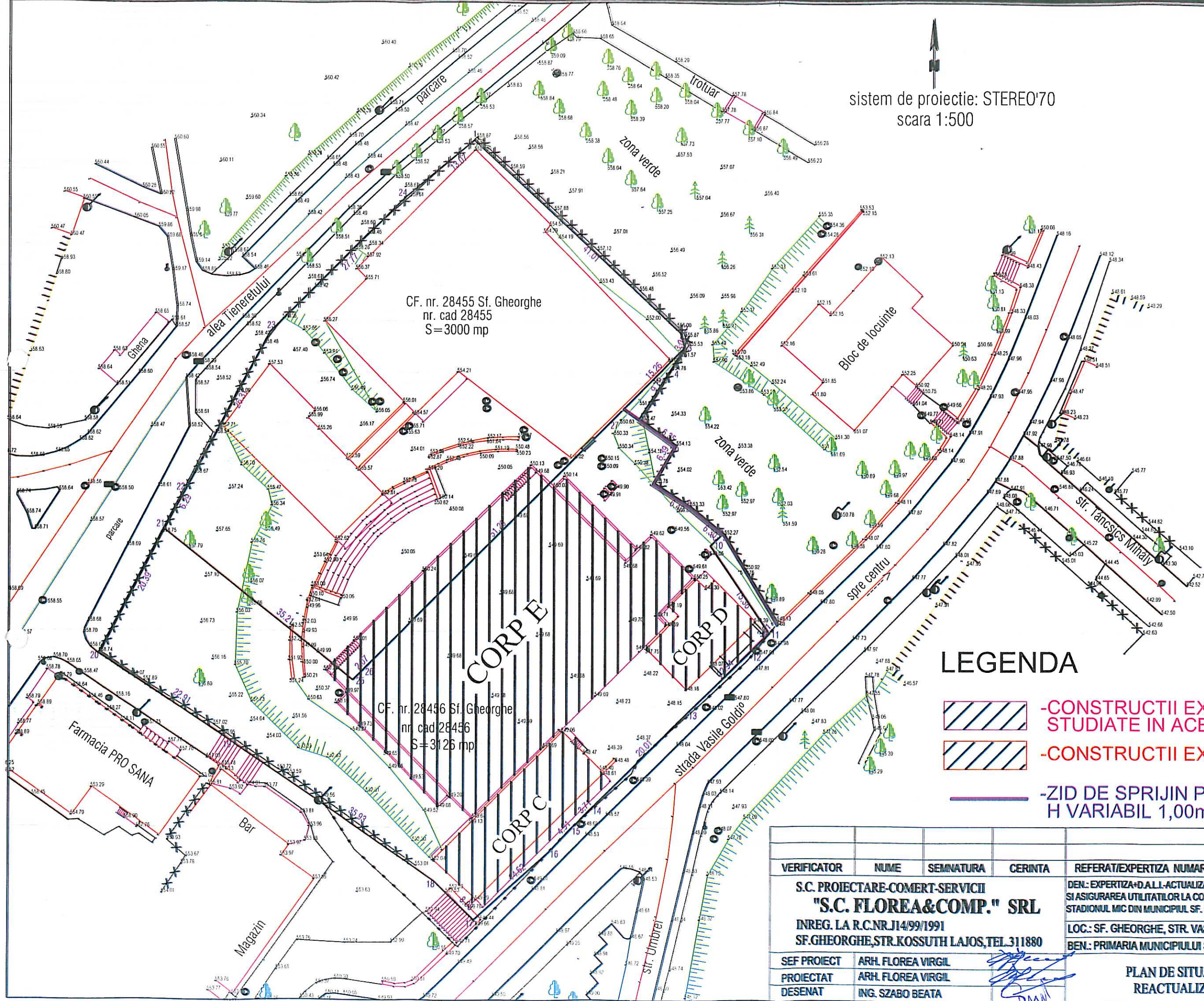

ORDINUL ARHITECILOR
DIN ROMANIA
2134
Virgil
FLOREA
Arhitect
cu drept de semnatura



LEGENDA

-  -CONSTRUCTII EXISTENTE LA ROSU
STUDIASTE IN ACEST D.A.L.I.
-  -CONSTRUCTII EXISTENTE LA ROSU
-  -ZID DE SPRIJIN PROPU
H VARIABIL 1,00m÷4,00m

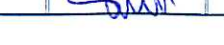
VERIFICATOR	NUME	SEMNATURA	CERINTA	REFERAT/EXPERTIZA NUMAR/DATA
S.C. PROIECTARE-COMERT-SERVICII "S.C. FLOREA & COMP." SRL INREG. LA R.C.NR.14/99/1991 SF.GHEORGHE,STR.KOSSUTH LAJOS,TEL.311880				DEN.: EXPERTIZA+D.A.L.I.-ACTUALIZARE REST DE EXECUTAT SI ASIGURAREA UTILITATILOR LA COMPLEX MULTIFUNCTIONAL STADIONUL MIC DIN MUNICIPIUL SF. GHEORGHE, JUDE. COVASNA
SEF PROIECT	ARH. FLOREA VIRGIL			PR. NR. 54/2019
PROIECTAT	ARH. FLOREA VIRGIL			FAZA: D.A.L.I.
DESENAT	ING. SZABO BEATA			FEB 2020
PLAN DE SITUATIE REACTUALIZAT				S.C.: 1:1.500 A-03

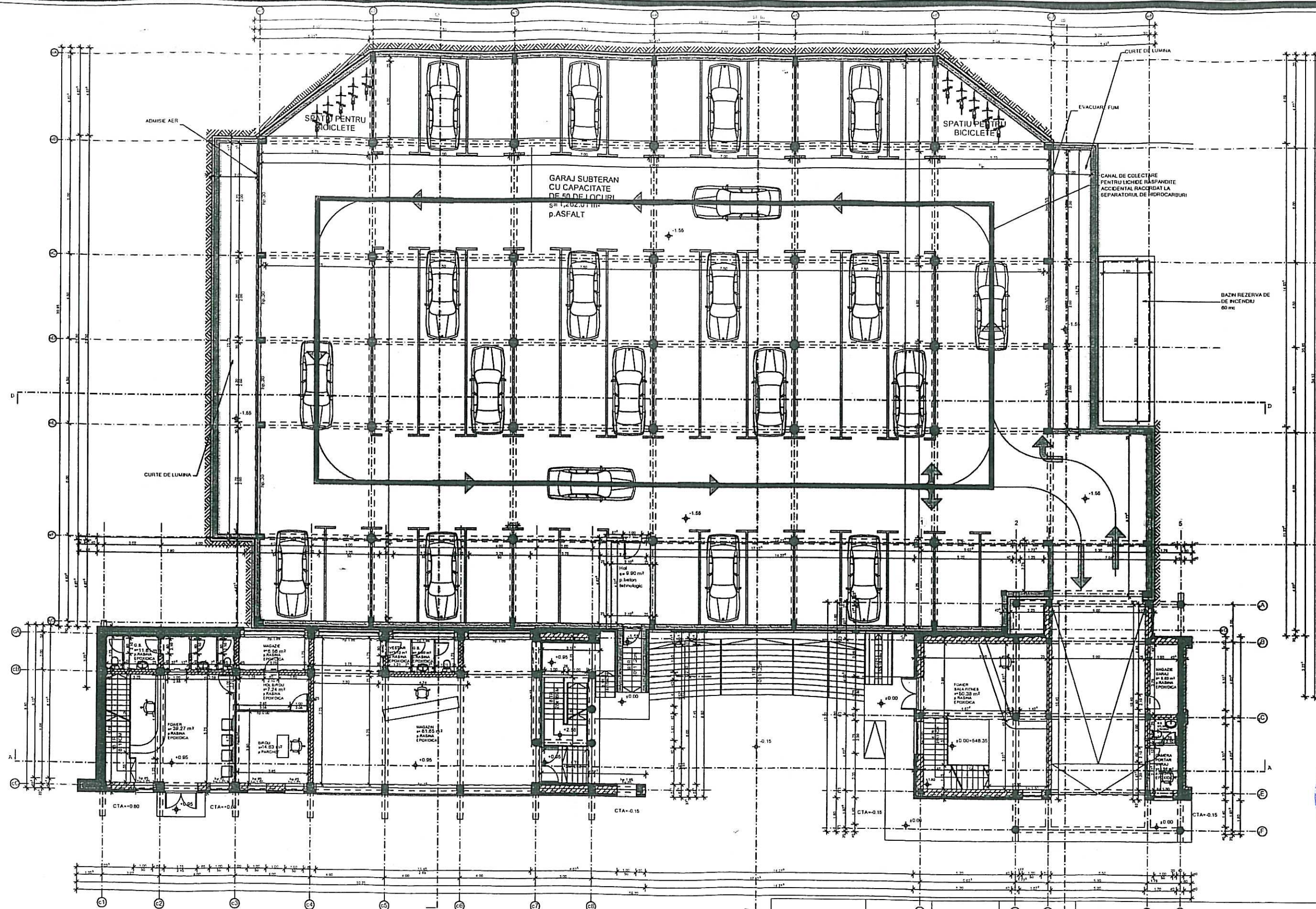

ORDINUL ARHITECTILOR
DIN ROMANIA
2134
Virgil
FLOREA
Arhitect
pe baza de semnatura



VERIFICATOR	NUME	SEMNTURA	CERINTA	REFERAT/EXPERTIZA NUMAR/DATE	
S.C. PROIECTARE IN CONSTRUCTII "S.C. FLOREA & COMP." SRL INREG. LA R.C.NR.J14/99/1991 SF.GHEORGHE, STR.KOSSUTH LAJOS, TEL.311880				DEN:EXPERTIZA+DALI - ACTUALIZARE REST DE EXECUTAT SI ASIGURAREA UTILITATILOR LA COMPLEX MULTIFUNCTIONAL STADIONUL MIC DIN MUNICIPIUL SF. GHEORGHE, JUD. COVASNA LOC:SF.GHEORGHE,STR.VASILE GOLDIS NR.10	PR.NR. 54/2019 FAZA: D.A.L.I.
SEF PROIECT	ARH.FLOREA VIRGIL	<i>[Signature]</i>		DEN:PRIMARIA MUNICIPIULUI SF. GHEORGHE	FEBRUARIE 2020
PROIECTAT	ARH.FLOREA VIRGIL	<i>[Signature]</i>		PLAN ANSAMBLU CORP"C" + CORP"D" + CORP"E"	SCARA 1:200
DESENAT	TEH.CALUSER ISTVAN	<i>[Signature]</i>		SITUATIA EXISTENTA	A 04

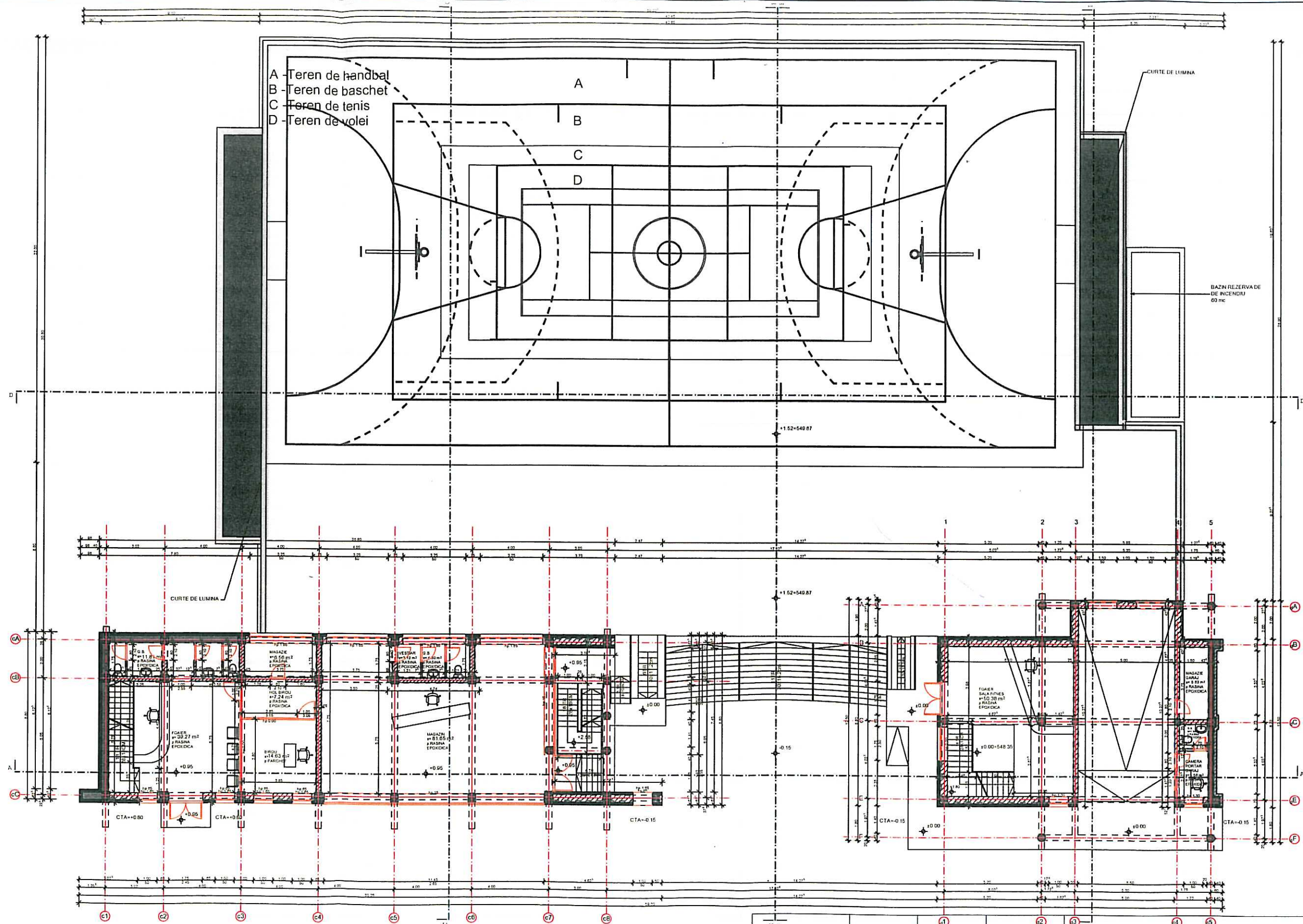

ORDINUL ARHITECILOR
DIN ROMANIA
2134
Virgil
FLOREA
Arhitect
Arhitect de semnatura

S.C. PROIECTARE IN CONSTRUCTII
FLOREA & COMP.
S.R.L.
SF. GHEORGHE
JUD. COVASNA

VERIFICATOR	NUME	SEMNTURA	CERINTA	REFERAT/EXPERTIZA NUMAR/DATA
S.C. PROIECTARE IN CONSTRUCTII "S.C. FLOREA&COMP." SRL INREG. LA R.C.NR.J14/99/1991 SF.GHEORGHE, STR.KOSSUTH LAJOS, TEL.311880				DEN:EXPERTIZA+DALI - ACTUALIZARE REST DE EXECUTAT SI ASIGURAREA UTILITATILOR LA COMPLEX MULTIFUNCTIONAL STADIONUL MIC DIN MUNICIPIUL SF. GHEORGHE, JUD. COVASNA LOC: SF.GHEORGHE, STR.VASILE GOLDIS NR.10 BEN: PRIMARIA MUNICIPIULUI SF. GHEORGHE
SEF PROIECT	ARH.FLOREA VIRGIL	<i>Virgil Florea</i>		PLAN ANSAMBLU CORP"C" + CORP"D" + TEREN DE SPORT SITUATIA EXISTENTA
PROIECTAT	ARH.FLOREA VIRGIL	<i>Virgil Florea</i>		
DESENAT	TEH.CALUSER ISTVAN	<i>Caluser Istvan</i>		
				PR.NR. 54/2019 FAZA: D.A.L.I. FEBRUARIE 2020 SCARA 1:200 A-05

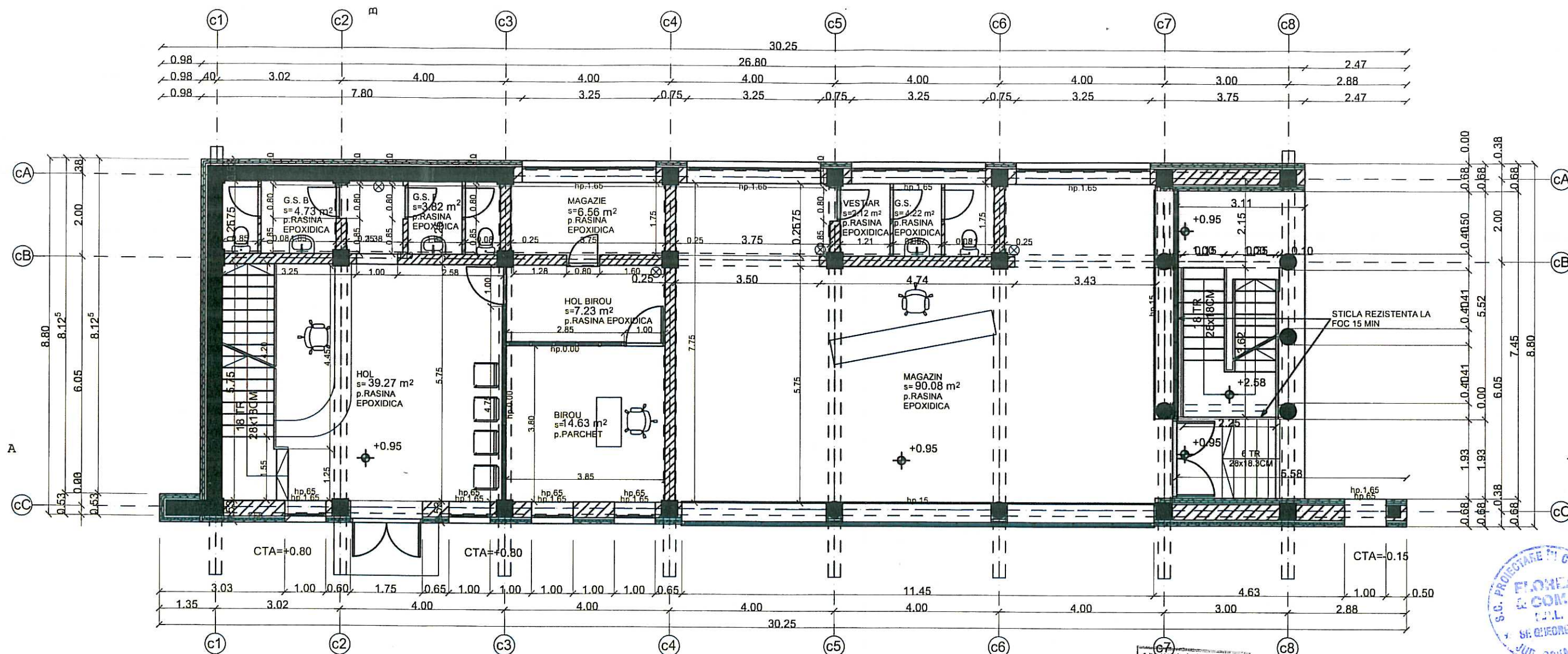

DOTARI PENTRU STINS INCENDIUL

⊗ STINGATOARE PORTABILE DE 6 KG

LEGENDA:

- ■ L - Stalpi si diafragme din beton armat
- ▨ - Zidarie din caramida GVP de 37.5 , 25 , 12.5 si 7.5 cm grosime
- ▨ - Termosistem si placaj piatra naturala sau artificiala pe fatada

MARCA CARAMIZII - M100
MARCA MORTARULUI - M50-Z

ORDINUL ARHITECTURILOR
DIN ROMANIA
2134
Virgil
FLOREA
Arhitect
cu drept de semnatura

Proiectul se va verifica la exigentele
A - Cc - Ie(A,B,C,D,E,F) - II(A,B,C,D,E,F) si Is(A,B,C,D,E,F)

Clasa de importanta	III
Categoria de importanta	"C" normala
Grad de rezistenta la foc	I
Risc de incendiu	mare

VERIFICATOR	NUME	SEMNTURA	CERINTA	REFERAT/EXPERTIZA NUMAR/DATE
S.C. PROIECTARE IN CONSTRUCTII "S.C. FLOREA&COMP." SRL INREG. LA R.C.NR.J14/99/1991 SF.GHEORGHE, STR.KOSSUTH LAJOS, TEL.311880				DEN:EXPERTIZA+DALI - ACTUALIZARE REST DE EXECUTAT SI ASIGURAREA UTILITATILOR LA COMPLEX MULTIFUNCTIONAL STADIONUL MIC DIN MUNICIPIUL SF. GHEORGHE, JUD. COVASNA LOC:SF.GHEORGHE,STR.VASILE GOLDIS NR.10 BEN:PRIMARIA MUNICIPIULUI SF. GHEORGHE
SEF PROIECT	ARH.FLOREA VIRGIL			PLAN PARTER CORP "C"
PROIECTAT	ARH.FLOREA VIRGIL			SITUATIA EXISTENTA
DESENAT	TEH.CALUSER ISTVAN			
				PR.NR. 54/2019 FAZA: D.A.L.I. FEBRUARIE 2020 SCARA 1:100 A-06

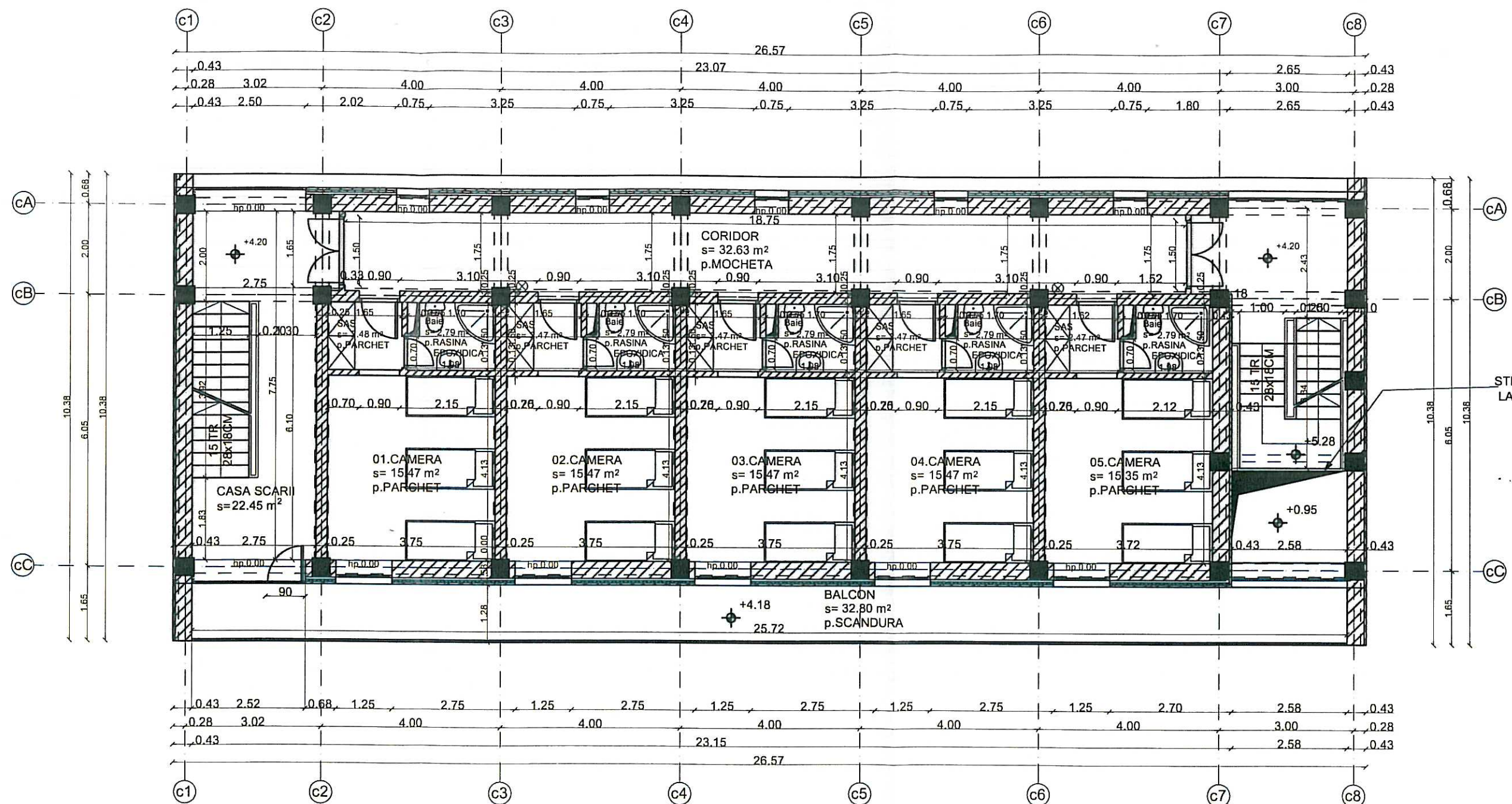

ORDINUL ARHITECTILOR
DIN ROMANIA
2134
Virgil
FLOREA
Arhitect
cu drept de semnatura



Clasa de importanta	III
Categoria de importanta	"C" normala
Grad de rezistenta la foc	I
Risc de incendiu	mare

DOTARI PENTRU STINS INCENDIUL

⊗ STINGATOARE PORTABILE DE 6 KG

LEGENDA:

- ■ L - Stalpi si diafragme din beton armat
- ▨ - Zidarie din caramida GVP de 37.5, 25, 12.5 si 7.5 cm grosime
- ▨ - Termosistem si placaj piatra naturala sau artificiala pe fatada

MARCA CARAMIZII - M100
MARCA MORTARULUI - M50-Z

Proiectul se va verifica la exigentele
A - Cc - Ie(A,B,C,D,E,F) - II(A,B,C,D,E,F) si Is(A,B,C,D,E,F)

VERIFICATOR	NUME	SEMNTURA	CERINTA	REFERAT/EXPERTIZA NUMAR/DATE
S.C. PROIECTARE IN CONSTRUCTII				DEN:EXPERTIZA+DALI - ACTUALIZARE REST DE EXECUTAT SI ASIGURAREA UTILITATILOR
"S.C. FLOREA&COMP." SRL				LA COMPLEX MULTIFUNCTIONAL STADIONUL MIC
INREG. LA R.C.NR.J14/99/1991				DIN MUNICIPIUL SF. GHEORGHE, JUD. COVASNA
SF.GHEORGHE, STR.KOSSUTH LAJOS, TEL.311880				LOC:S.F.GHEORGHE, STR.VASILE GOLDIS NR.10
SEF PROIECT	ARH.FLOREA VIRGIL			BEN:PRIMARIA MUNICIPIULUI SF. GHEORGHE
PROIECTAT	ARH.FLOREA VIRGIL			
DESENAT	TEH.CALUSER ISTVAN			
PLAN ETAJ I CORP "C"				PR.NR. 54/2019
SITUATIA EXISTENTA				FAZA: D.A.L.I.
				FEBRUARIE 2020
				SCARA 1:100
				A-07

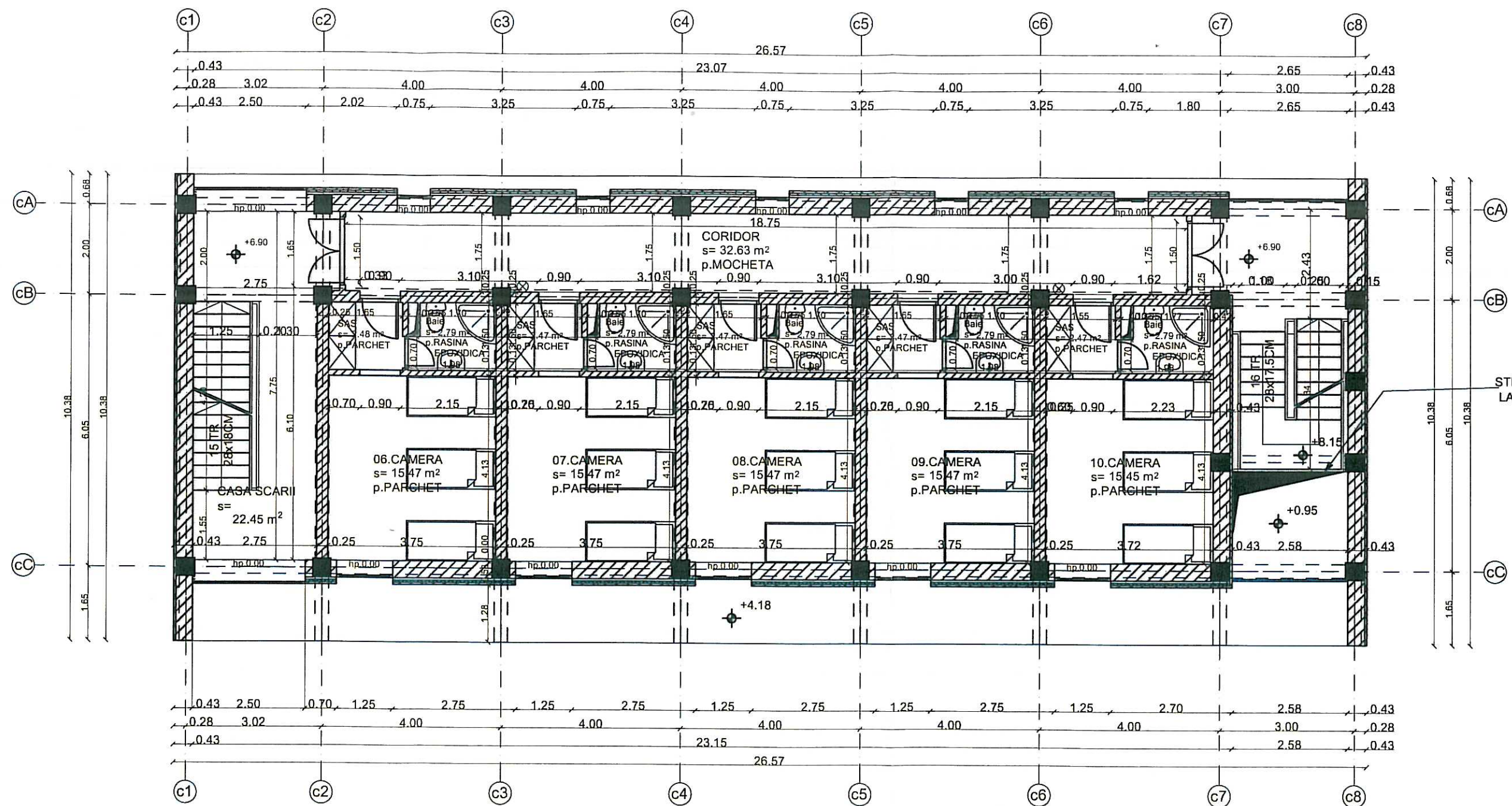

ORDINUL ARHITECTILOR
DIN ROMANIA
2134
Virgil
FLOREA
Arhitect
cu drept de semnătură



Clasa de importanta	III
Categoria de importanta	"C" normala
Grad de rezistenta la foc	I
Risc de incendiu	mare

DOTARI PENTRU STINS INCENDIU

⊗ STINGATOARE PORTABILE DE 6 KG

LEGENDA:

- ■ L - Stalpi si diafragme din beton armat
- ▨ - Zidarie din caramida GVP de 37.5, 25, 12.5 si 7.5 cm grosime
- ▨ - Termosistem si placaj piatra naturala sau artificiala pe fatada

MARCA CARAMIZII - M100
MARCA MORTARULUI - M50-Z

Proiectul se va verifica la exigentele
A - Cc - Ie(A,B,C,D,E,F) - II(A,B,C,D,E,F) si Is(A,B,C,D,E,F)

VERIFICATOR	NUME	SEMNTURA	CERINTA	REFERAT/EXPERTIZA NUMAR/DATE
S.C. PROIECTARE IN CONSTRUCTII	"S.C. FLOREA&COMP." SRL			DEN:EXPERTIZA+DALI - ACTUALIZARE REST DE EXECUTAT SI ASIGURAREA UTILITATILOR LA COMPLEX MULTIFUNCTIONAL STADIONUL MIC DIN MUNICIPIUL SF. GHEORGHE, JUD. COVASNA
INREG. LA R.C.NR.J14/99/1991				LOC:SF.GHEORGHE,STR.VASILE GOLDIS NR.10
SF.GHEORGHE,STR.KOSSUTH LAJOS,TEL.311880				BEN:PRIMARIA MUNICIPIULUI SF. GHEORGHE
SEF PROIECT	ARH.FLOREA VIRGIL			PLAN ETAJ II CORP "C"
PROIECTAT	ARH.FLOREA VIRGIL			SITUATIA EXISTENTA
DESENAT	TEH.CALUSER ISTVAN			
				PR.NR. 54/2019
				FAZA: D.A.L.I.
				FEBRUARIE 2020
				SCARA 1:100
				A-08

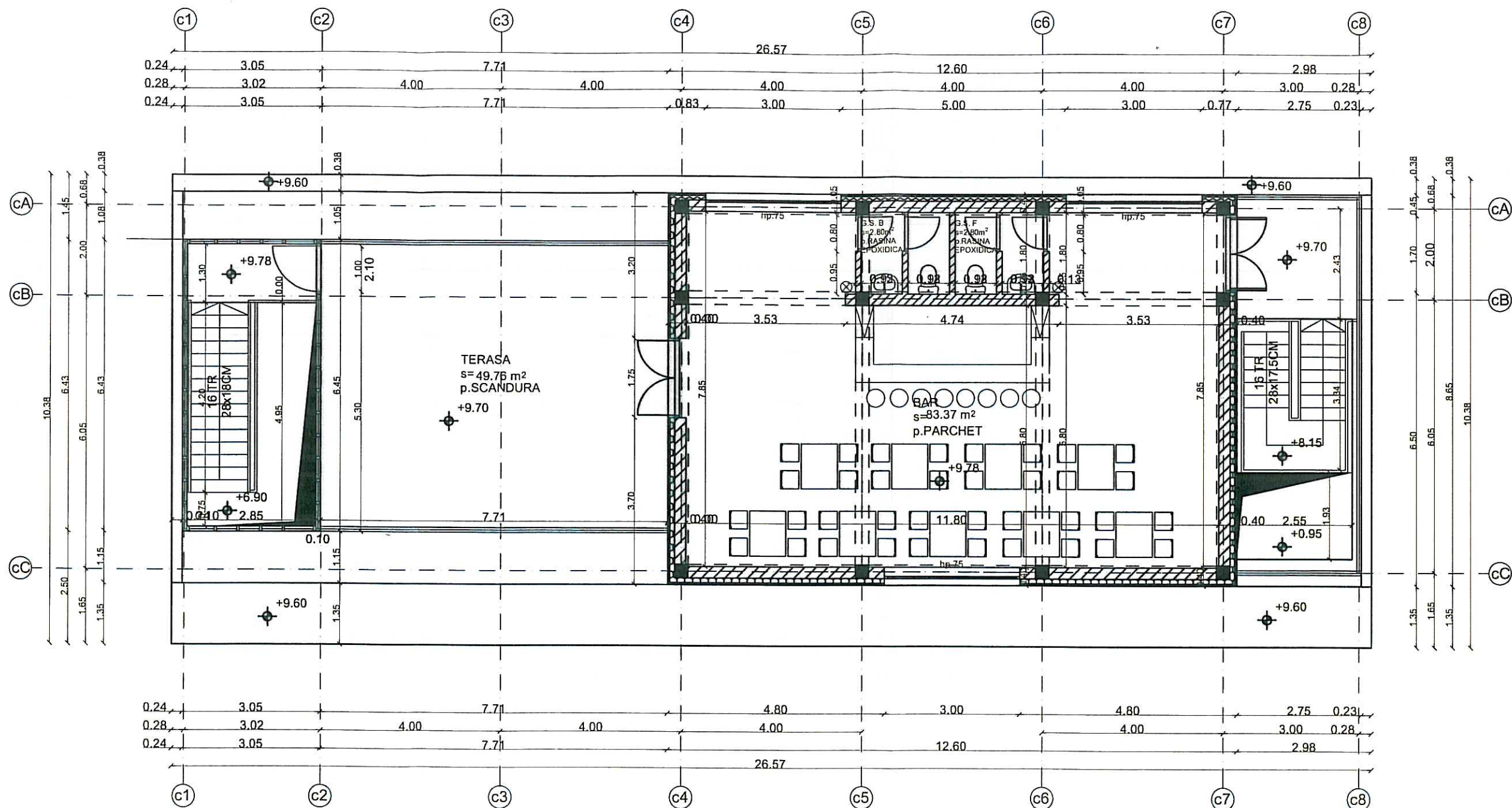

ORDINUL ARHITECTILOR
DIN ROMANIA
2134
Virgil
FLOREA
Arhitect
cu drept de semnatura



Clasa de importanta	III
Categoria de importanta	"C" normala
Grad de rezistenta la foc	I
Risc de incendiu	mare

DOTARI PENTRU STINS INCENDIU

⊗ STINGATOARE PORTABILE DE 6 KG

LEGENDA:

- ■ L - Stalpi si diafragme din beton armat
- ▨ - Zidarie din caramida GVP de 37.5, 25, 12.5 si 7.5 cm grosime
- ▨ - Termosistem si placaj piatra naturala sau artificiala pe fatada

MARCA CARAMIZII - M100
MARCA MORTARULUI - M50-Z

Proiectul se va verifica la exigentele
A - Cc - Ie(A,B,C,D,E,F) - It(A,B,C,D,E,F) si Is(A,B,C,D,E,F)

VERIFICATOR	NUME	SEMNTURA	CERINTA	REFERAT/EXPERTIZA NUMAR/DATE
S.C. PROIECTARE IN CONSTRUCTII "S.C. FLOREA&COMP." SRL INREG. LA R.C.NR.J14/99/1991 SF.GHEORGHE, STR.KOSSUTH LAJOS, TEL.311880				DEN:EXPERTIZA+DALI - ACTUALIZARE REST DE EXECUTAT SI ASIGURAREA UTILITATILOR LA COMPLEX MULTIFUNCTIONAL STADIONUL MIC DIN MUNICIPIUL SF. GHEORGHE, JUD. COVASNA LOC:SF.GHEORGHE,STR.VASILE GOLDIS NR.10 BEN:PRIMARIA MUNICIPIULUI SF. GHEORGHE
SEF PROIECT	ARH.FLOREA VIRGIL			PR.NR. 54/2019 FAZA: D.A.L.I. FEBRUARIE 2020
PROIECTAT	ARH.FLOREA VIRGIL			PLAN ETAJ III CORP "C" SITUATIA EXISTENTA
DESENAT	TEH.CALUSER ISTVAN			SCARA 1:100 A-09

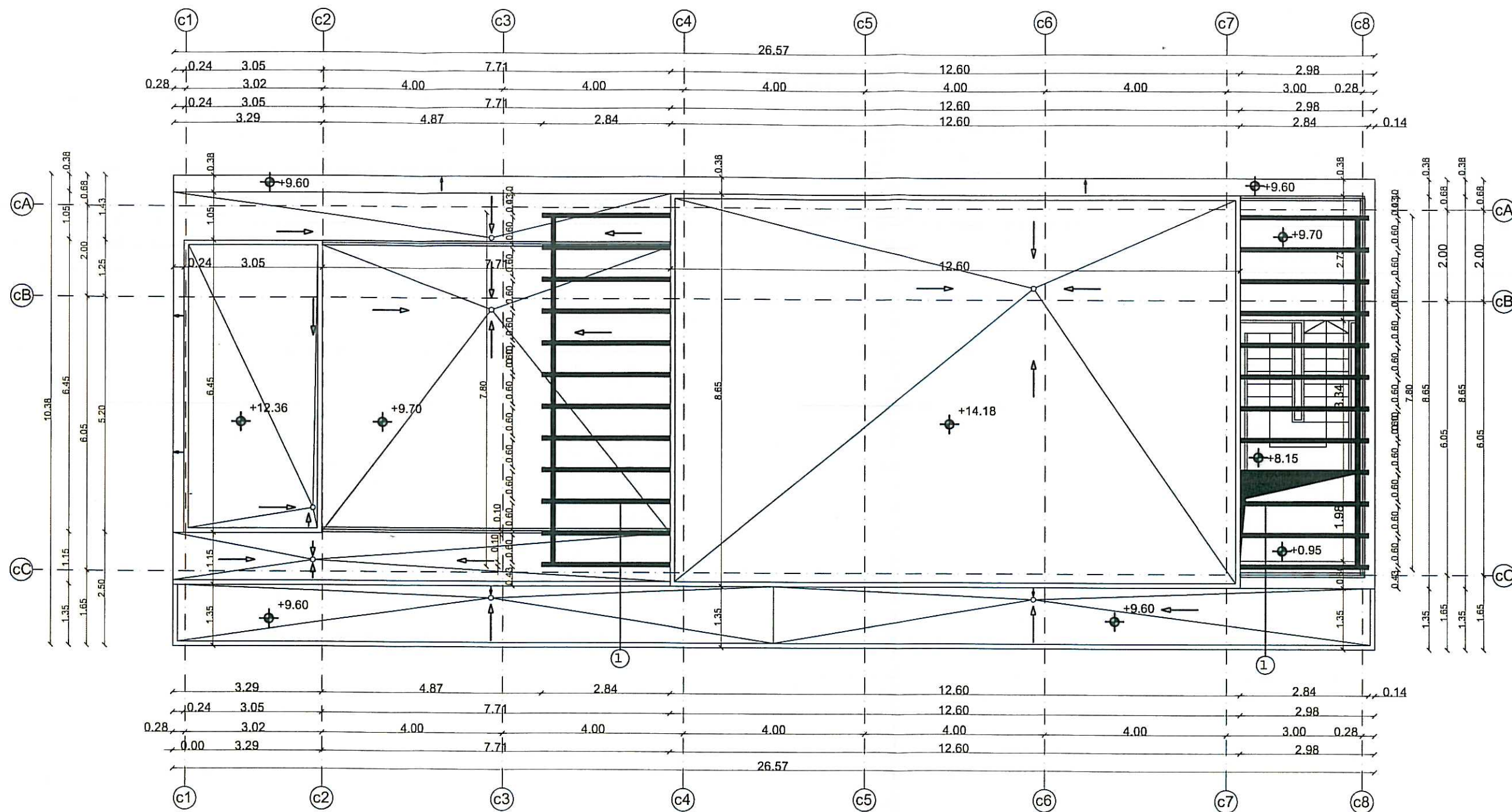

LEGENDA:

● ■ ■ - Stalpi si diafragme din beton armat

▨ - Zidarie din caramida GVP de 37.5 , 25 , 12.5 si 7.5 cm grosime

▨ - Termosistem si placaj piatra naturala sau artificiala pe fatada

MARCA CARAMIZII - M100
MARCA MORTARULUI - M50-Z

1-Lamele pergola din lemn de esenta exotica
culoare natur 15x25 cm

Proiectul se va verifica la exigentele
A - Cc - Ie(A,B,C,D,E,F) - II(A,B,C,D,E,F) si Is(A,B,C,D,E,F)

Clasa de importanta	III
Categoria de importanta	"C" normala
Grad de rezistenta la foc	I
Risc de incendiu	mare

VERIFICATOR	NUME	SEMNTATURA	CERINTA	REFERAT/EXPERTIZA NUMAR/DATE	
S.C. PROIECTARE IN CONSTRUCTII				DEN:EXPERTIZA+DALI - ACTUALIZARE REST DE EXECUTAT SI ASIGURAREA UTILITATILOR	PR.NR. 54/2019
"S.C. FLOREA&COMP." SRL				LA COMPLEX MULTIFUNCTIONAL STADIONUL MIC DIN MUNICIPIUL SF. GHEORGHE, JUD. COVASNA	FAZA: D.A.L.I.
INREG. LA R.C.NR.J14/99/1991				LOC:SF.GHEORGHE,STR.VASILE GOLDIS NR.10	FEBRUARIE 2020
SF.GHEORGHE,STR.KOSSUTH LAJOS,TEL.311880				BEN:PRIMARIA MUNICIPIULUI SF. GHEORGHE	
SEF PROIECT	ARH.FLOREA VIRGIL			PLAN PERGOLE ETAJUL II CORP "C"	SCARA 1:100
PROIECTAT	ARH.FLOREA VIRGIL			SITUATIA EXISTENTA	
DESENAT	TEH.CALUSER ISTVAN				A-10

ORDINUL ARHITECTILOR
DIN ROMANIA
2134
Virgil
FLOREA
Arhitect
cu drept de semnatura

S.C. PROIECTARE IN CONSTRUCTII
FLOREA
& COMP.
SRL
SE GHEORGHE
JUD. COVASNA

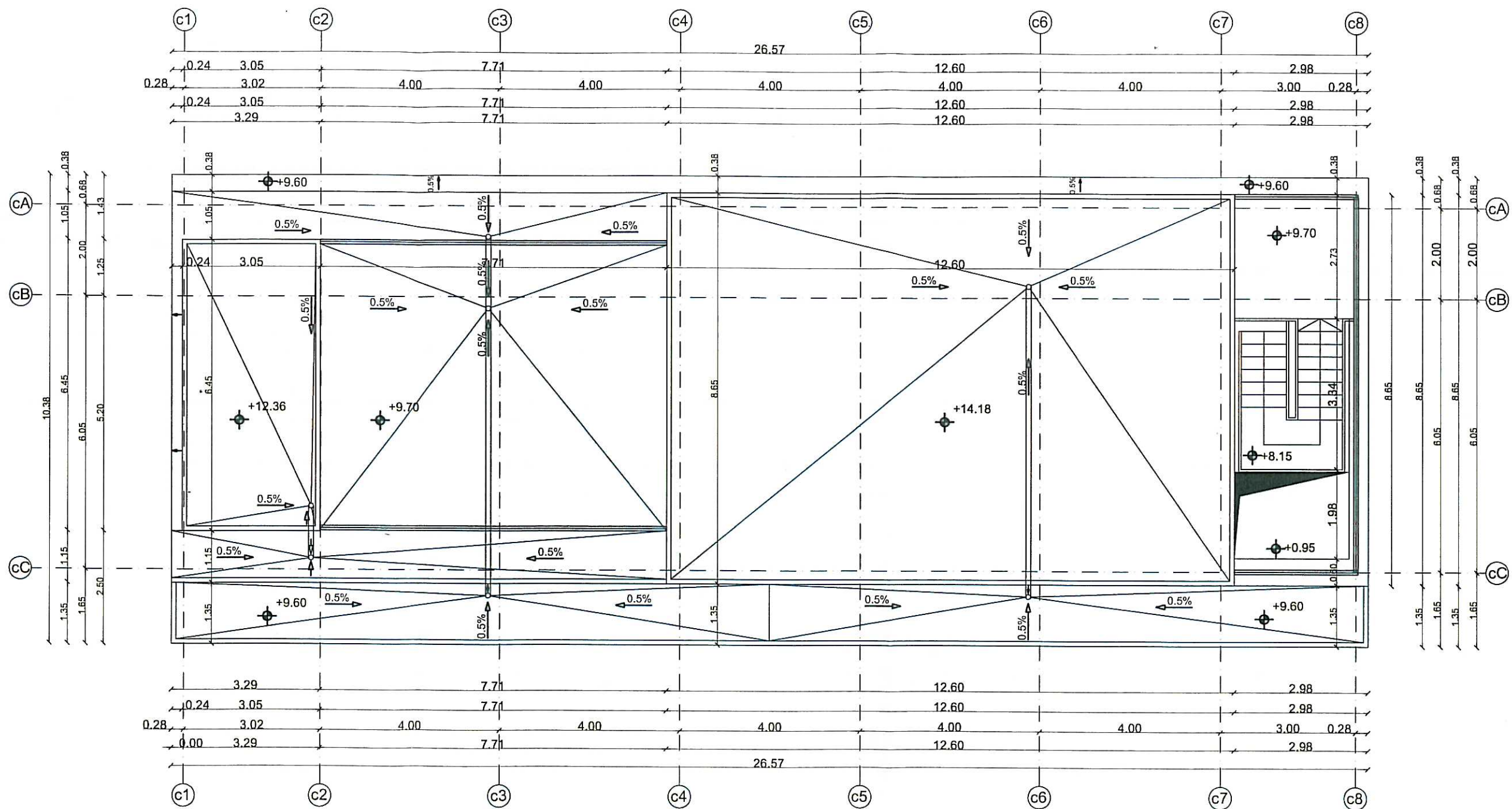

ORDINUL ARHITECTILOR
DIN ROMANIA
2134
Virgil
FLOREA
Arhitect
cu drept de semnatura

S.C. PROIECTARE "1 CORP" S.R.L.
FLOREA & COMP.
S.R.L.
SE GHEORGHE
JUC. COVASNA

Clasa de importanta	III
Categoria de importanta	"C" normala
Grad de rezistenta la foc	I
Risc de incendiu	mare

LEGENDA:

- Stalpi si diafragme din beton armat
- Zidarie din caramida GVP de 37.5 , 25 , 12.5 si 7.5 cm grosime
- Termosistem si placaj piatra naturala sau artificiala pe fatada

MARCA CARAMIZII - M100
MARCA MORTARULUI - M50-Z

NOTA: -Apele pluviale sunt colectate prin 3 conducte din PVC Ø 110 in 7 puncte de pe terase si sunt racordate la canalizarea pluviala sub cota +0.95

Proiectul se va verifica la exigentele
A - Cc - Ie(A,B,C,D,E,F) - It(A,B,C,D,E,F) si Is(A,B,C,D,E,F)

VERIFICATOR	NUME	SEMNATURA	CERINTA	REFERAT/EXPERTIZA NUMAR/DATE
S.C. PROIECTARE IN CONSTRUCTII "S.C. FLOREA&COMP." SRL INREG. LA R.C.NR.J14/99/1991 SF.GHEORGHE, STR.KOSSUTH LAJOS, TEL.311880				DEN.EXPERTIZA+DALI - ACTUALIZARE REST DE EXECUTAT SI ASIGURAREA UTILITATILOR LA COMPLEX MULTIFUNCTIONAL STADIONUL MIC DIN MUNICIPIUL SF. GHEORGHE, JUC. COVASNA LOC:SF.GHEORGHE,STR.VASILE GOLDIS NR.10 BEN:PRIMARIA MUNICIPIULUI SF. GHEORGHE
SEF PROIECT	ARH.FLOREA VIRGIL			PR.NR. 54/2019
PROIECTAT	ARH.FLOREA VIRGIL			FAZA: D.A.L.I.
DESENAT	TEH.CALUSER ISTVAN			FEBRUARIE 2020
			PLAN TERASA CORP "C" SITUATIA EXISTENTA	SCARA 1:100
				A-11

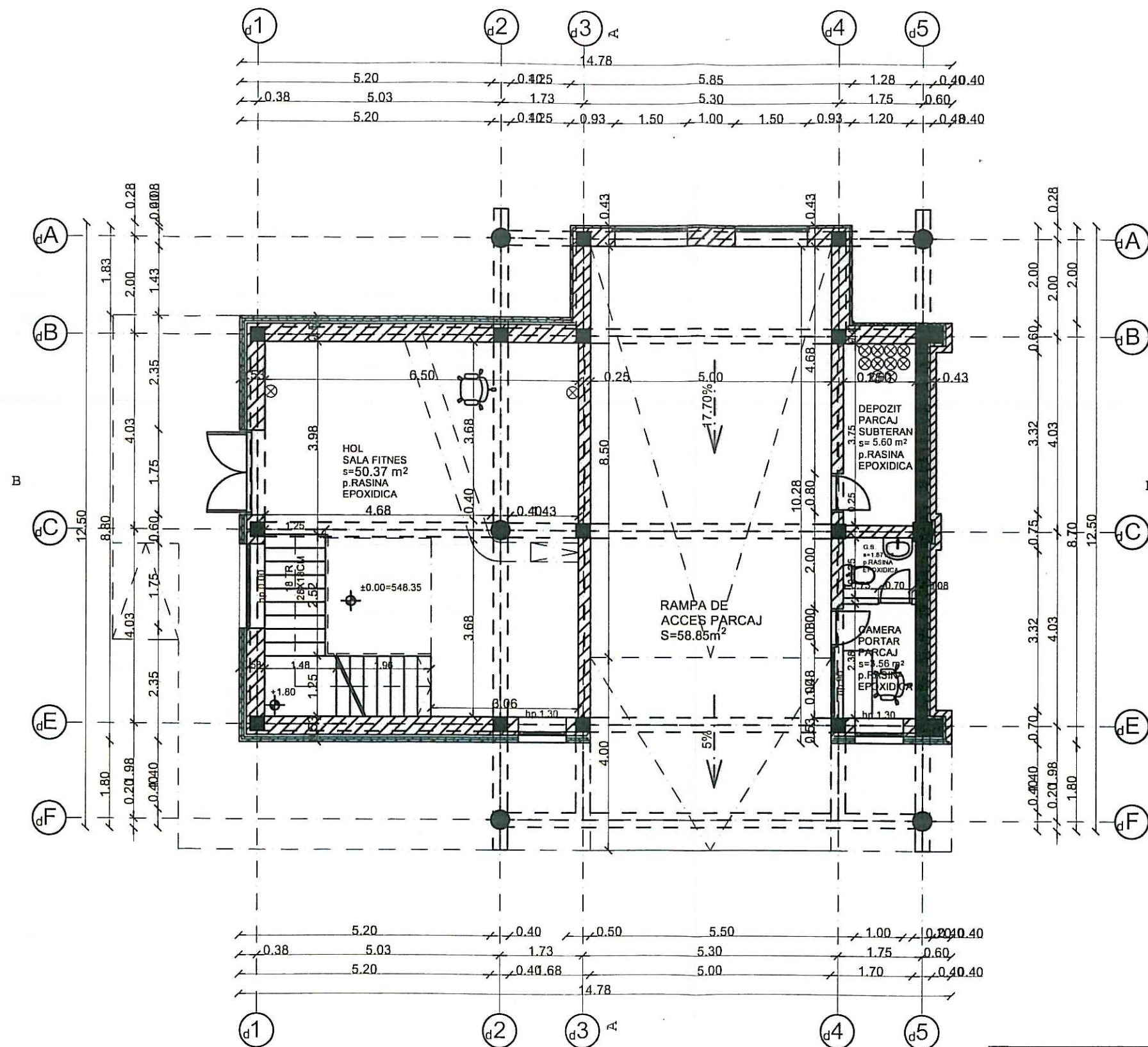

ORDINUL ARHITECTILOR
DIN ROMANIA
2134
Virgil
FLOREA
Arhitect
de semnatura

S.C. PROIECTARE IN CONSTRUCTII
FLOREA & COMP.
S.R.L.
SE GHEORGHE
JUD. COVASNA

Clasa de importanta	III
Categoria de importanta	"C" normala
Grad de rezistenta la foc	I
Risc de incendiu	mare

Proiectul se va verifica la exigentele
A - Cc - Ie(A,B,C,D,E,F) - II(A,B,C,D,E,F) si Is(A,B,C,D,E,F)

DOTARI PENTRU STINS INCENDIU

LEGENDA:

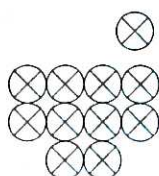

STINGATOARE PORTABILE DE 6 KG P6



- Stalpi si diafragme din beton armat



- Zidarie din caramida GVP de 37.5, 25, 12.5 si 7.5 cm grosime



- Termosistem si placaj piatra naturala sau artificiala pe fatada

MARCA CARAMIZII - M100
MARCA MORTARULUI - M50-Z

VERIFICATOR	NUME	SEMNATURA	CERINTA	REFERAT/EXPERTIZA NUMAR/DATE
S.C. PROIECTARE IN CONSTRUCTII "S.C. FLOREA&COMP." SRL INREG. LA R.C.NR.J14/99/1991 SF.GHEORGHE, STR.KOSSUTH LAJOS, TEL.311880				DEN:EXPERTIZA+DALI - ACTUALIZARE REST DE EXECUTAT SI ASIGURAREA UTILITATILOR LA COMPLEX MULTIFUNCTIONAL STADIONUL MIC DIN MUNICIPIUL SF. GHEORGHE, JUD. COVASNA LOC:SF.GHEORGHE,STR.VASILE GOLDIS NR.10 BEN:PRIMARIA MUNICIPIULUI SF. GHEORGHE
SEF PROIECT	ARH.FLOREA VIRGIL			PR.NR. 54/2019
PROIECTAT	ARH.FLOREA VIRGIL			FAZA: D.A.L.I.
DESENAT	TEH.CALUSER ISTVAN			FEBRUARIE 2020
			PLAN PARTER CORP "D"	SCARA 1:100
			SITUATIA EXISTENTA	A-12

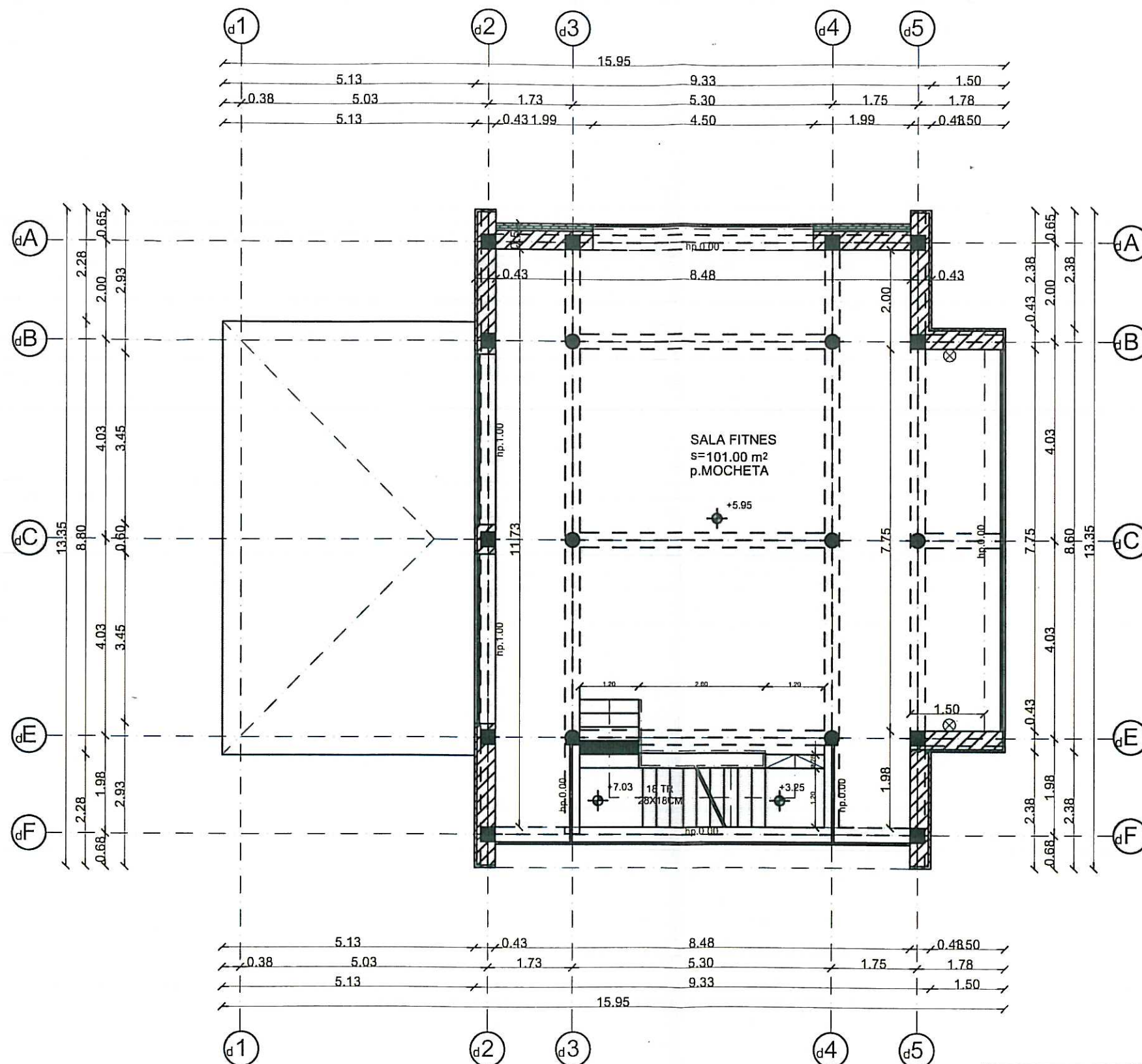

Proiectul se va verifica la exigentele
A - Cc - Ie(A,B,C,D,E,F) - It(A,B,C,D,E,F) si Is(A,B,C,D,E,F)

ORDINUL ARHITECTILOR
DIN ROMANIA
2134
Virgil
FLOREA
Arhitect
cu drept de semnatura



Clasa de importanta	III
Categoria de importanta	"C" normala
Grad de rezistenta la foc	I
Risc de incendiu	mare

DOTARI PENTRU STINS INCENDIU

⊗ STINGATOARE PORTABILE DE 6 KG P6

LEGENDA:

- ■ L - Stalpi si diafragme din beton armat
- ▨ - Zidarie din caramida GVP de 37.5, 25, 12.5 si 7.5 cm grosime
- ▨ - Termosistem si placaj piatra naturala sau artificiala pe fatada

MARCA CARAMIZII - M100
MARCA MORTARULUI - M50-Z

VERIFICATOR	NUME	SEMNTURA	CERINTA	REFERAT/EXPERTIZA NUMAR/DATE
S.C. PROIECTARE IN CONSTRUCTII "S.C. FLOREA&COMP." SRL INREG. LA R.C.NR.J14/99/1991 SF.GHEORGHE, STR.KOSSUTH LAJOS, TEL.311880				DEN:EXPERTIZA+DALI - ACTUALIZARE REST DE EXECUTAT SI ASIGURAREA UTILITATILOR LA COMPLEX MULTIFUNCTIONAL STADIONUL MIC DIN MUNICIPIUL SF. GHEORGHE, JUD. COVASNA LOC:SF.GHEORGHE,STR.VASILE GOLDIS NR.10 BEN:PRIMARIA MUNICIPIULUI SF. GHEORGHE
SEF PROIECT	ARH.FLOREA VIRGIL	<i>[Signature]</i>		PR.NR. 54/2019
PROIECTAT	ARH.FLOREA VIRGIL	<i>[Signature]</i>		FAZA: D.A.L.I.
DESENAT	TEH.CALUSER ISTVAN	<i>[Signature]</i>		FEBRUARIE 2020
PLAN ETAJ II CORP "D" SITUATIA EXISTENTA				SCARA 1:100 A-14

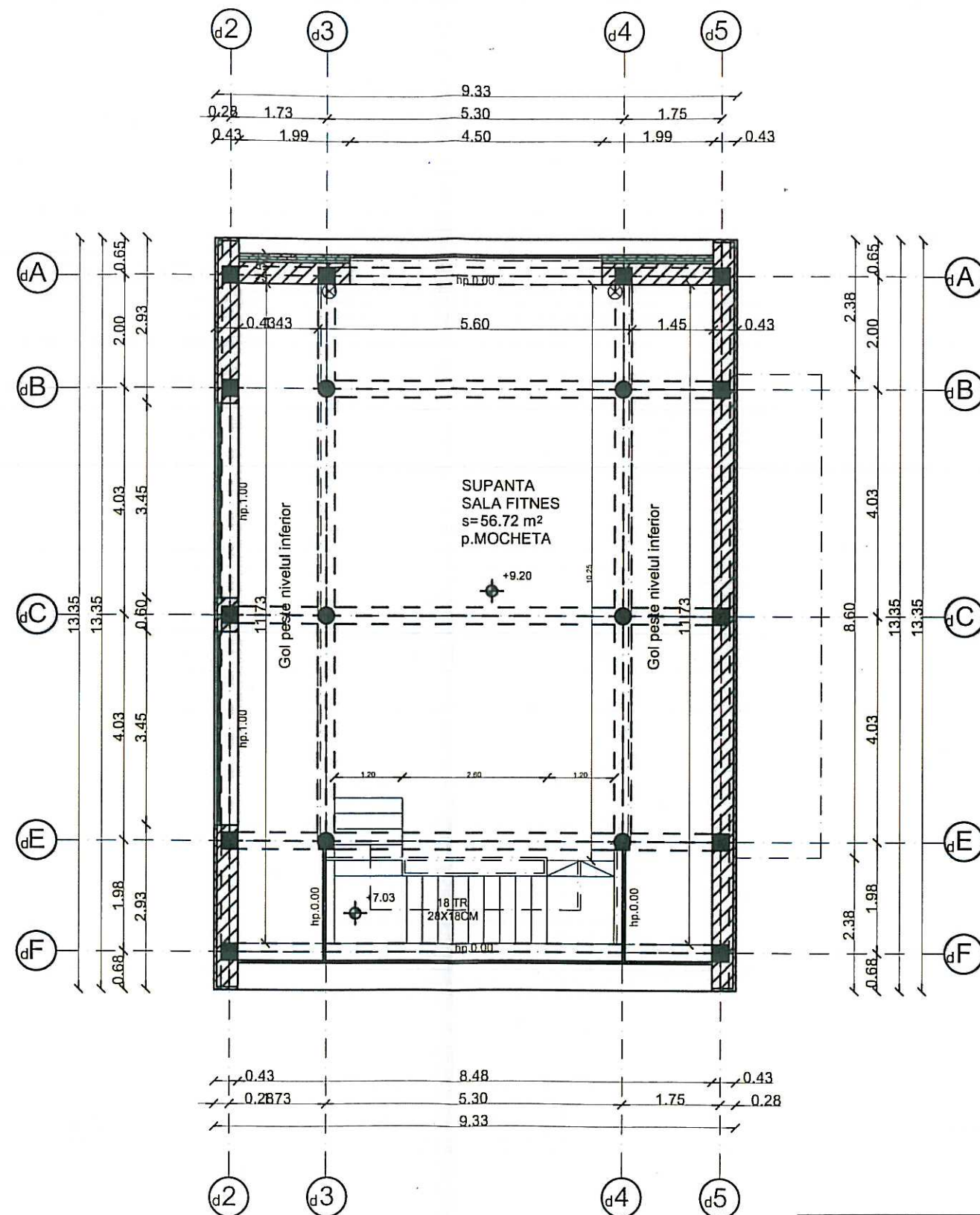

ORDINUL ARHITECTILOR
DIN ROMANIA
2134
Virgil
FLOREA
Arhitect
cu drept de semnătură



Clasa de importanta	III
Categoria de importanta	"C" normala
Grad de rezistenta la foc	I
Risc de incendiu	mare

Proiectul se va verifica la exigentele
A - Cc - Ie(A,B,C,D,E,F) - II(A,B,C,D,E,F) si Is(A,B,C,D,E,F)

DOTARI PENTRU STINS INCENDIU

⊗ STINGATOARE PORTABILE DE 6 KG P6

LEGENDA:

● ■ ■ - Stalpi si diafragme din beton armat

▨ - Zidarie din caramida GVP de 37.5, 25, 12.5 si 7.5 cm grosime

▨ - Termosistem si placaj piatra naturala sau artificiala pe fatada

MARCA CARAMIZII - M100
MARCA MORTARULUI - M50-Z

VERIFICATOR	NUME	SEMNATURA	CERINTA	REFERAT/EXPERTIZA NUMAR/DATE
S.C. PROIECTARE IN CONSTRUCTII "S.C. FLOREA&COMP." SRL INREG. LA R.C.NR.J14/99/1991 SF.GHEORGHE, STR.KOSSUTH LAJOS, TEL.311880				DEN:EXPERTIZA+DALI - ACTUALIZARE REST DE EXECUTAT SI ASIGURAREA UTILITATILOR LA COMPLEX MULTIFUNCTIONAL STADIONUL MIC DIN MUNICIPIUL SF. GHEORGHE, JUD. COVASNA LOC:SF.GHEORGHE,STR.VASILE GOLDIS NR.10 BEN:PRIMARIA MUNICIPIULUI SF. GHEORGHE
SEF PROIECT	ARH.FLOREA VIRGIL			PR.NR. 54/2019
PROIECTAT	ARH.FLOREA VIRGIL			FAZA: D.A.L.I.
DESENAT	TEH.CALUSER ISTVAN			FEBRUARIE 2020
PLAN ETAJ III CORP "D" SITUATIA EXISTENTA				SCARA 1:100
				A-15

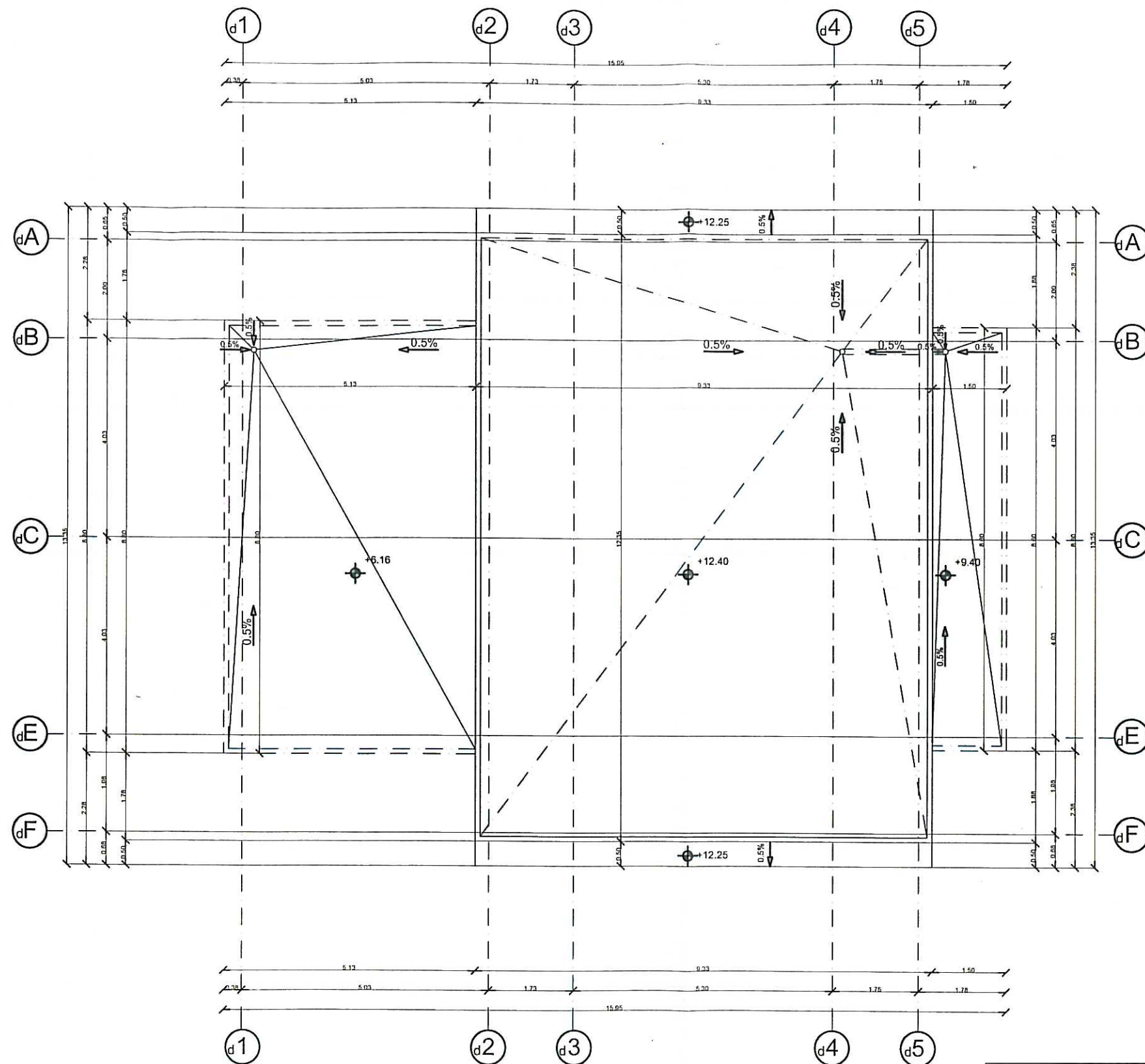

ORDINUL ARHITECTILOR
DIN ROMANIA
2134
Virgil
FLOREA
Arhitect
cu drept de semnatura



Clasa de importanta	III
Categoria de importanta	"C" normala
Grad de rezistenta la foc	I
Risc de incendiu	mare

Proiectul se va verifica la exigentele
A - Cc - Ie(A,B,C,D,E,F) - II(A,B,C,D,E,F) si Is(A,B,C,D,E,F)

LEGENDA:

● ■ ■ - Stalpi si diafragme din beton armat

▨ - Zidarie din caramida GVP de 37.5 , 25 , 12.5 si 7.5 cm grosime

▨ - Termosistem si placaj piatra naturala sau artificiala pe fatada

MARCA CARAMIZII - M100
MARCA MORTARULUI - M50-Z

NOTA: -Apele pluviale sunt colectate prin 2 conducte din PVC Ø 110 in 3 puncte de pe terase si sunt racordate la canalizarea pluviala sub cota ±0.00

VERIFICATOR	NUME	SEMNTURA	CERINTA	REFERAT/EXPERTIZA NUMAR/DATE
S.C. PROIECTARE IN CONSTRUCTII "S.C. FLOREA&COMP." SRL INREG. LA R.C.NR.J14/99/1991 SF.GHEORGHE, STR.KOSSUTH LAJOS, TEL.311880				DEN:EXPERTIZA+DALI - ACTUALIZARE REST DE EXECUTAT SI ASIGURAREA UTILITATILOR LA COMPLEX MULTIFUNCTIONAL STADIONUL MIC DIN MUNICIPIUL SF. GHEORGHE, JUD. COVASNA LOC:SF.GHEORGHE,STR.VASILE GOLDIS NR.10 BEN:PRIMARIA MUNICIPIULUI SF. GHEORGHE
SEF PROIECT	ARH.FLOREA VIRGIL			PR.NR. 54/2019
PROIECTAT	ARH.FLOREA VIRGIL			FAZA: D.A.L.I.
DESENAT	TEH.CALUSER ISTVAN			FEBRUARIE 2020
PLAN TERASA CORP "D"				SCARA 1:100
SITUATIA EXISTENTA				A-16

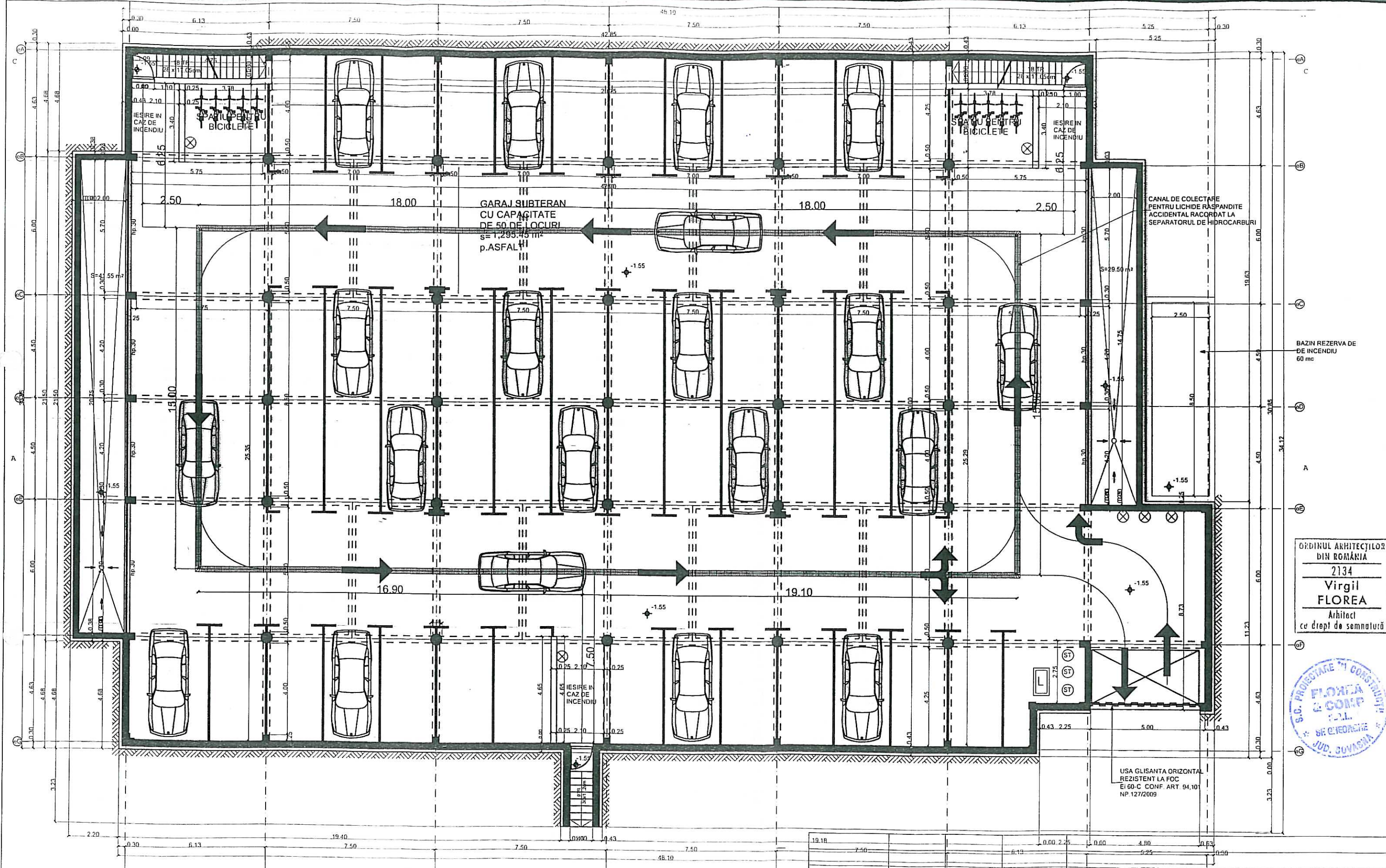

ORDINUL ARHITECTILOR
DIN ROMANIA
2134
Virgil FLOREA
Arhitect
cu drept de semnatura

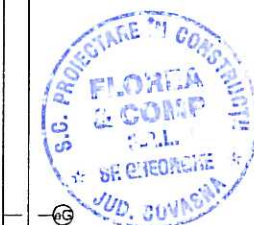

- DOTARI PENTRU STINS INCENDIU
- HIDRANTI INTERIORI
 - ☒ LADA CU NISIP 100 LITRI
 - ☒ STINGATOARE TRANSPORTABILE DE 50 KG
 - ☒ STINGATOARE PORTABILE DE 6 KG
- LEGENDA
- Stalpi si diafragme din beton armat
 - ▨ Zidarie din caramida GVP de 37.5 x 25 x 12.5 si 7.5 cm grosime
 - ▨ Termosistem si placaj pe la natura sau aplicat pe fateta
- MARCA CARAMIDA M400
MARCA MORTARULUI M400

Proiectul se va verifica la exigentele

A - Ce - Ia (A, B, C, D, E, F) - II (A, B, C, D, E, F) si Ia (A, B, C, D, E, F)

Clasa de importanta	III
Categoria de importanta	"C" - normala
Grad de rezistenta la foc	I
Risc de incendiu	Mediu

VERIFICAT/SEMNATURA		CRINTA	REFERAT/EXPERTIZA	NUMAR/DATE
S.C. PROIECTARE IN CONSTRUCTII "S.C. FLOREA & COMP." SRL INREG. LA R.C. NR. J14/99/1991 SF. GHEORGHE, STR. KOSSUTH LAJOS, TEL. 311880				
DENEXPERTIZA DALLI - ACTUALIZARE REST DE EXECUTAT SI ASIGURAREA UTILITATILOR LA COMPLEX MULTIFUNCTIONAL STADIONUL MIC DIN MUNICIPIUL SF. GHEORGHE, JUD. COVASNA		PR. NR. 54/2019 FAZA: D.A.L.I. FEBRUARIE 2020 SCALA 1:150 A 17		
SEF PROIECT	ARH. FLOREA VIRGIL	PLAN PARCAJ SUBTERAN CORP "E"		
PROIECTAT	ARH. FLOREA VIRGIL	SITUATIA EXISTENTA		
DESENAT	TEH. CALUSER ISTVAN			

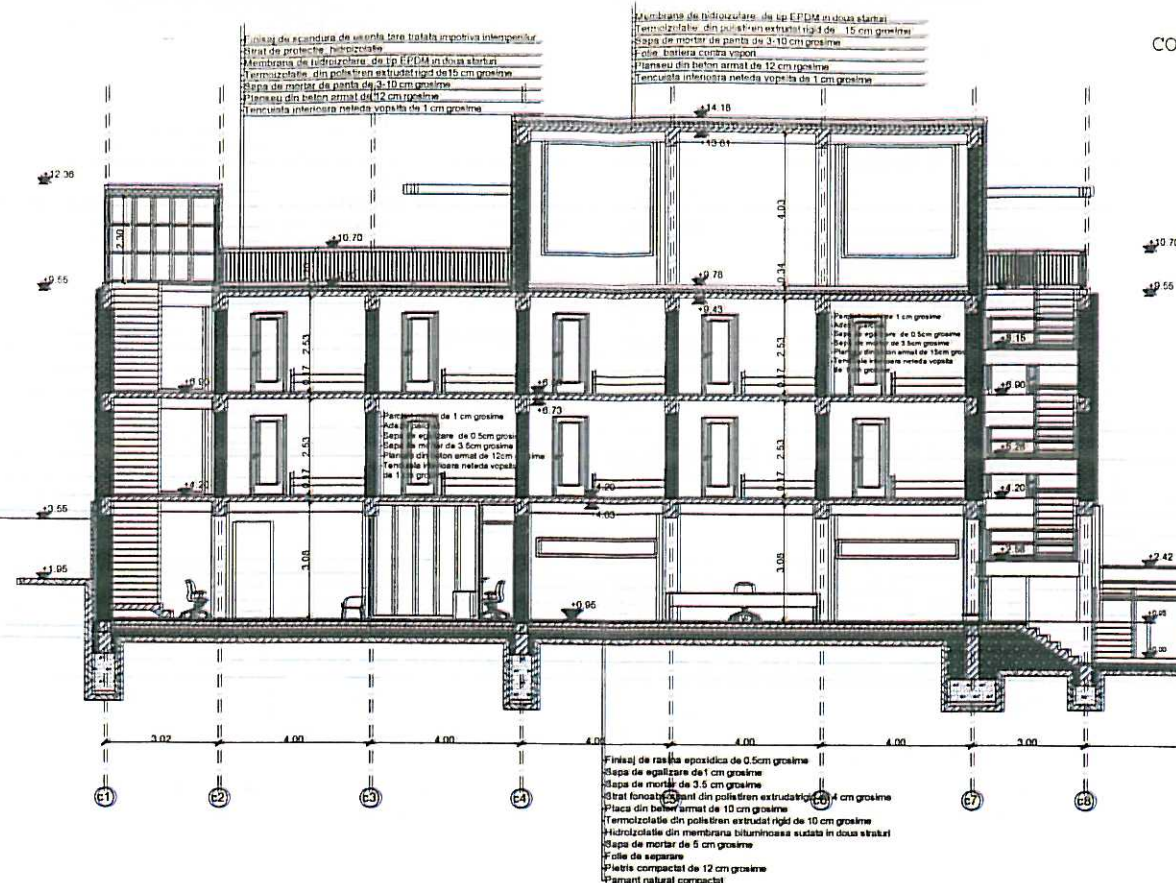

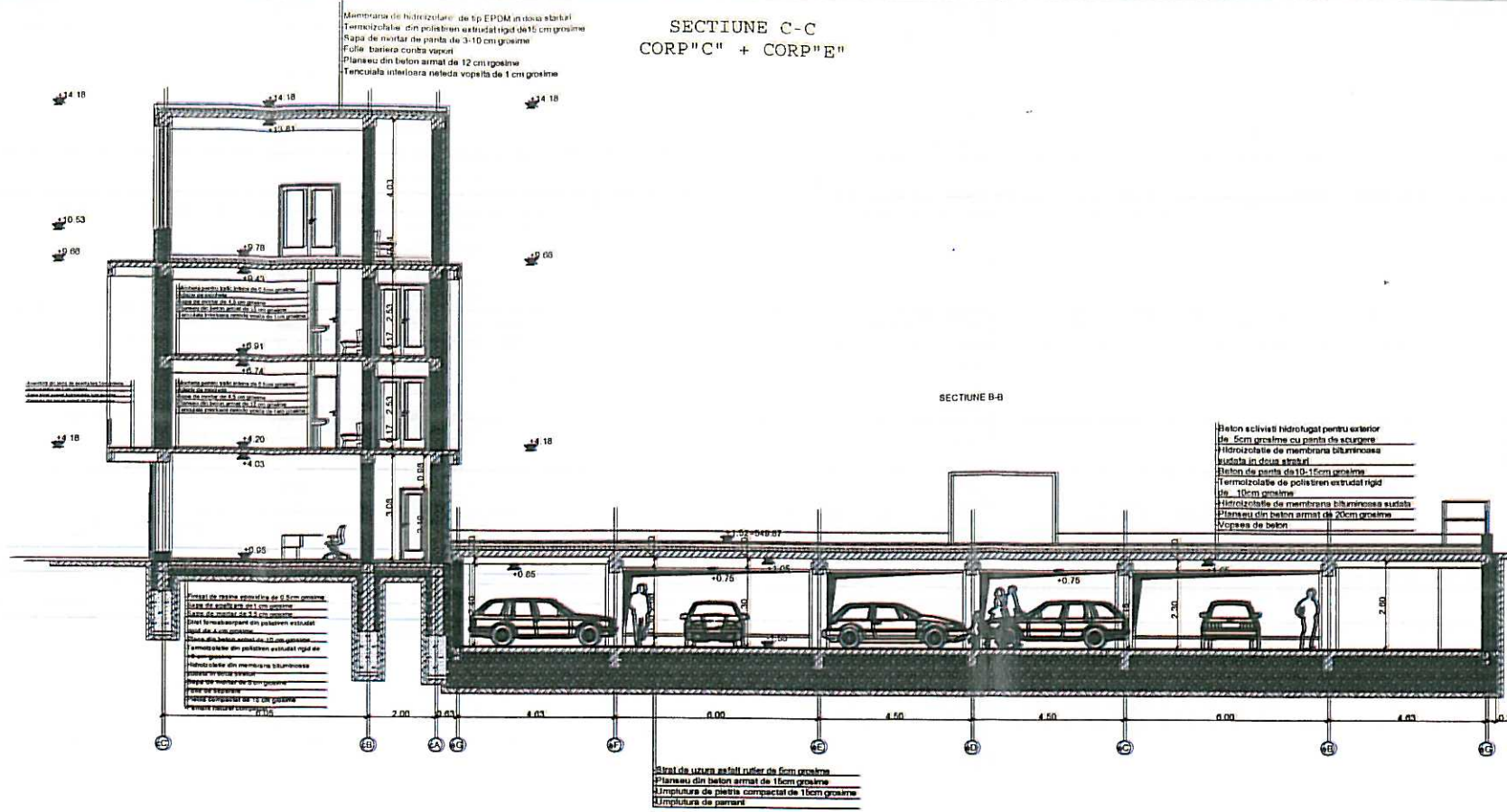

SECTIUNE D-D CORP"E" SI FATADA POSTERIOARA

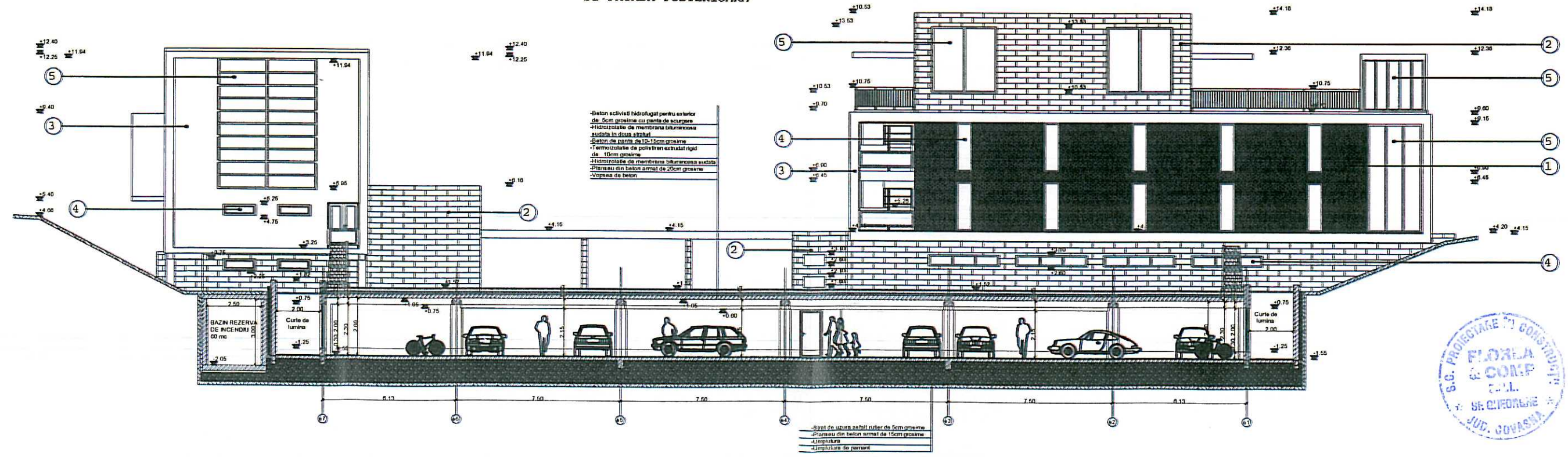

ORDINUL ARHITECILOR
DIN ROMANIA
2134
Virgil
FLOREA
Arhitect
cu drept de semnatură

S.C. PROIECTARE IN CONSTRUCTII
FLOREA
& COMP.
SRL
Sf. Gheorghe
Jud. Covasna

LEGENDA:

- 1-Placaj de caramida aparenta dubla arsa
- 2-Placaj din piatra naturala taiata si slefuita - culoare naturala gri deschis
- 3-Tencuiala driscuita vopsita cu vopsea neteda de exterior culoarea alba
- 4-Tamplarie din lemn triplustratificat culoare naturala cu geam termopan
- 5-Tamplarie de aluminiu cu ruptura termicade culoarea lemnului natural cu geam termopan

Clasa de importanta	III
Categoria de importanta	"C" normala
Grad de rezistenta la foc	I
Risc de incendiu	mare

Proiectul se va verifica la exigentele
A - Cc - Ie(A,B,C,D,E,F) - II(A,B,C,D,E,F) si Is(A,B,C,D,E,F)

VERIFICATOR	NUME	SEMNTATURA	CERINTA	REFERAT/EXPERTIZA NUMAR/DATE	
S.C. PROIECTARE IN CONSTRUCTII "S.C. FLOREA&COMP." SRL INREG. LA R.C.NR.J14/99/1991 SF.GHEORGHE, STR. KOSSUTH LAJOS, TEL.311880				DEN:EXPERTIZA+DALI - ACTUALIZARE REST DE EXECUTAT SI ASIGURAREA UTILITATILOR LA COMPLEX MULTIFUNCTIONAL STADIONUL MIC DIN MUNICIPIUL SF. GHEORGHE, JUD. COVASNA LOC:SF.GHEORGHE,STR.VASILE GOLDIS NR.10 BEN:PRIMARIA MUNICIPIULUI SF. GHEORGHE	PR.NR. 54/2019 FAZA: D.A.L.I. FEBRUARIE 2020
SEF PROIECT	ARH.FLOREA VIRGIL			SECTIUNE C-C CORP"C" + CORP"E"	SCARA 1:200
PROIECTAT	ARH.FLOREA VIRGIL			SECTIUNE D-D CORP"E"SI FATADA POSTERIOARA	
DESENAT	TEH.CALUSER ISTVAN			SITUATIA EXISTENTA	A-19

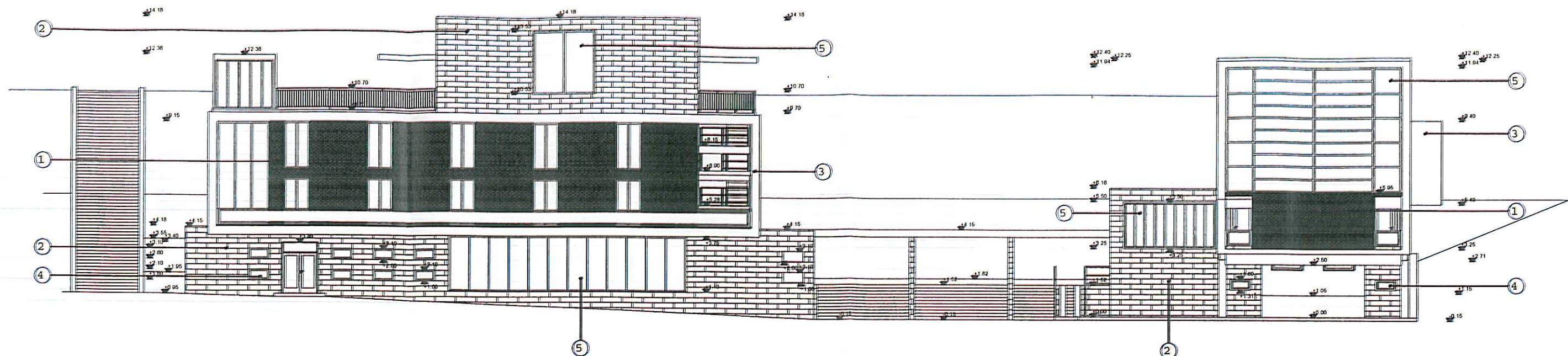

FATADA LATERALA DREAPTA-PASAJ
SI SECTIUNE E-E CORP "E"

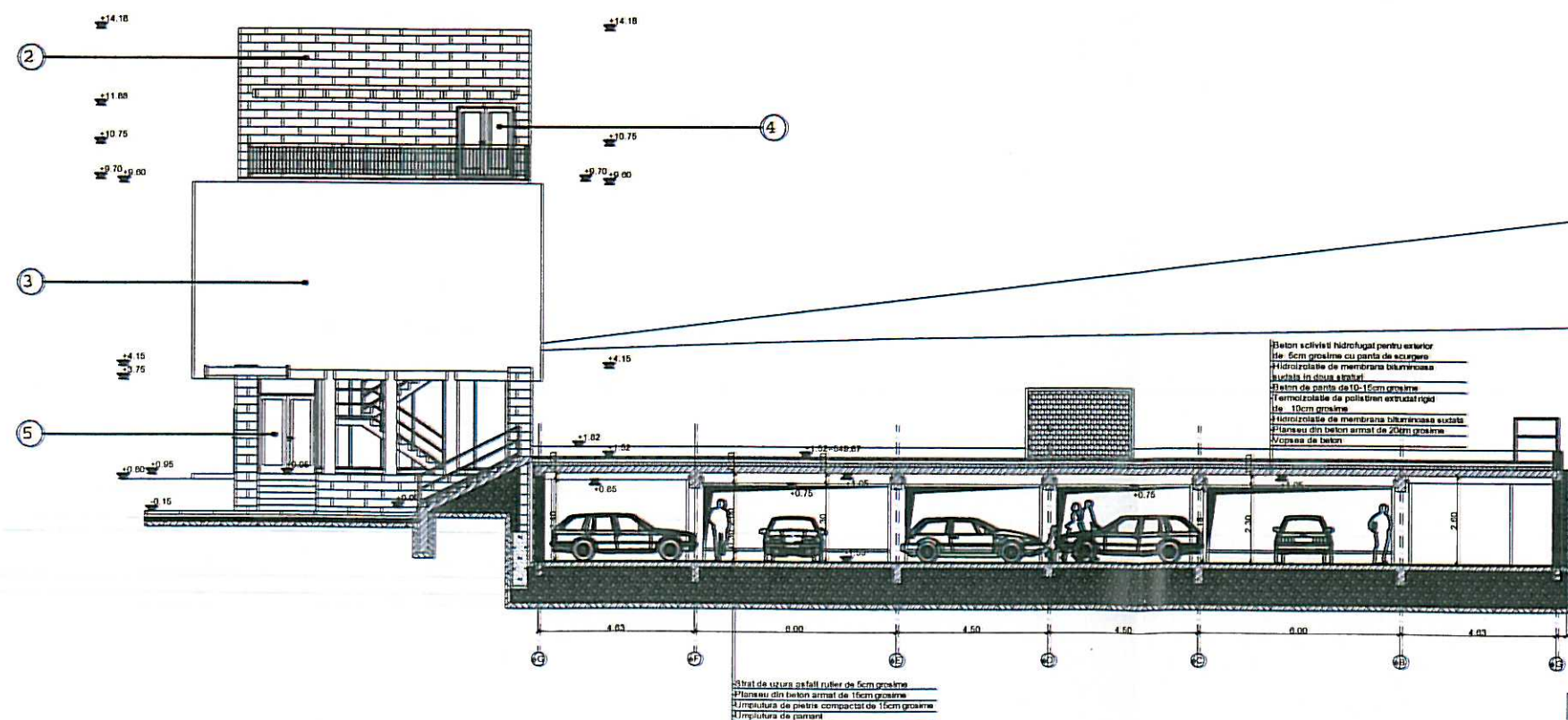

ORDINUL ARHITECTILOR
DIN ROMANIA
2134
Virgil
FLOREA
Arhitect
cu drept de semnatura



Clasa de importanta	III
Categoria de importanta	"C" normala
Grad de rezistenta la foc	I
Risc de incendiu	mare

Proiectul se va verifica la exigentele
A - Cc - Ie(A,B,C,D,E,F) - It(A,B,C,D,E,F) si Is(A,B,C,D,E,F)

LEGENDA:

- 1-Placaj de caramida aparenta dubla arsa
- 2-Placaj din piatra naturala taiata si slefuita - culoare naturala gri deschis
- 3-Tencuiala driscuita vopsita cu vopsea neteda de exterior culoarea alba
- 4-Tamplarie din lemn triplustratificat culoare naturala cu geam termopan
- 5-Tamplarie de aluminiu cu ruptura termicade culoarea lemnului natural cu geam termopan

VERIFICATOR	NUME	SEMNATURA	CERINTA	REFERAT/EXPERTIZA NUMAR/DATE	
S.C. PROIECTARE IN CONSTRUCTII "S.C. FLOREA&COMP." SRL INREG. LA R.C.NR.J14/99/1991 SF.GHEORGHE,STR.KOSSUTH LAJOS,TEL.311880				DEN:EXPERTIZA+DALI - ACTUALIZARE REST DE EXECUTAT SI ASIGURAREA UTILITATILOR LA COMPLEX MULTIFUNCTIONAL STADIONUL MIC DIN MUNICIPIUL SF. GHEORGHE, JUD. COVASNA LOC:SF.GHEORGHE,STR.VASILE GOLDIS NR.10 BEN:PRIMARIA MUNICIPIULUI SF. GHEORGHE	PR.NR. 54/2019 FAZA: D.A.L.I. FEBRUARIE 2020
SEF PROIECT	ARH.FLOREA VIRGIL			FATADA PRINCIPALA STR. VASILE GOLDIS	SCARA 1:200
PROIECTAT	ARH.FLOREA VIRGIL			FATADA LATERALA DREAPTA-PASAJ	
DESENAT	TEH.CALUSER ISTVAN			SI SECTIUNE E-E CORP "E" SITUATIA EXISTENTA	A-20

FATADA LATERALA STANGA-PASAJ
SI SECTIUNE F-F CORP "E"

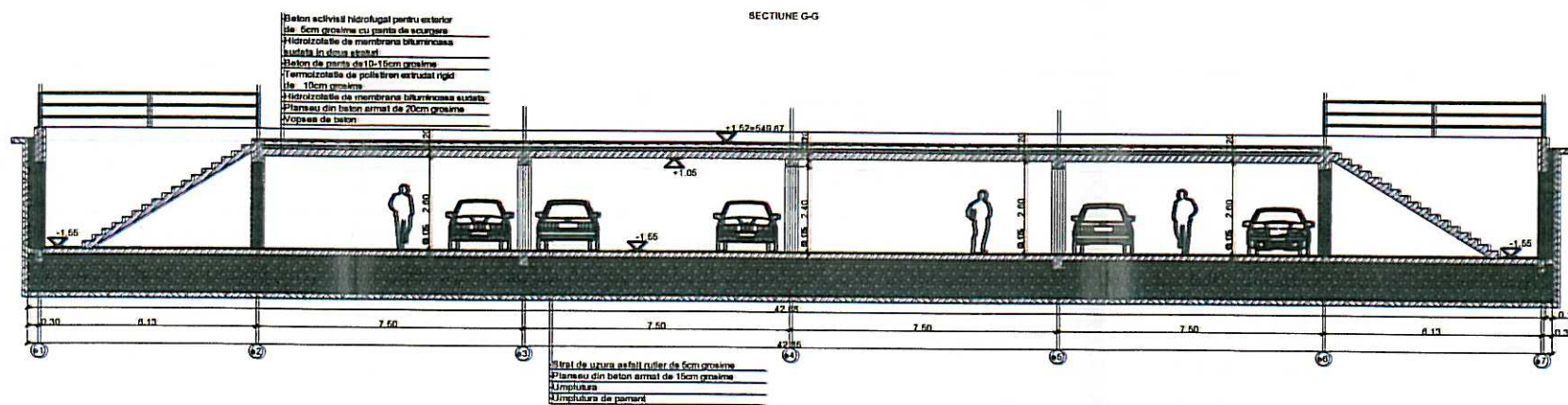
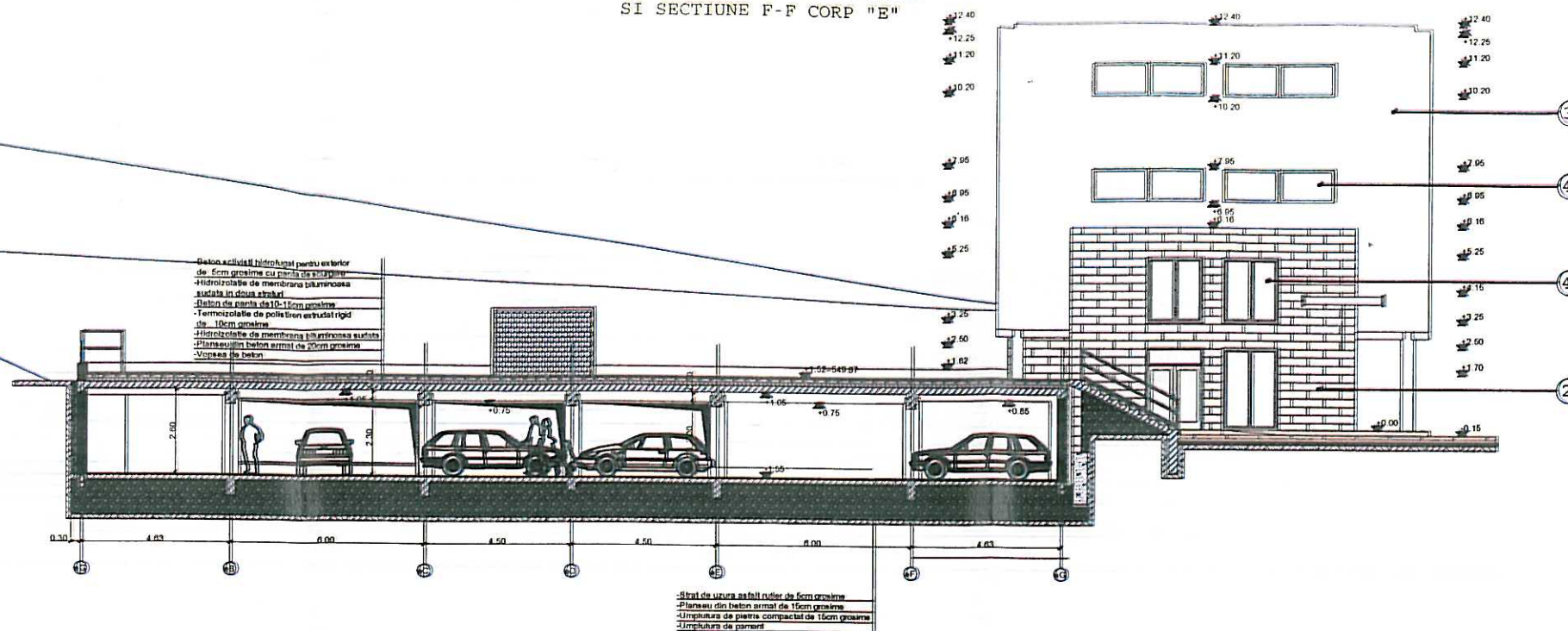

FATADA LATERALA STANGA

FATADA LATERALA DREAPTA

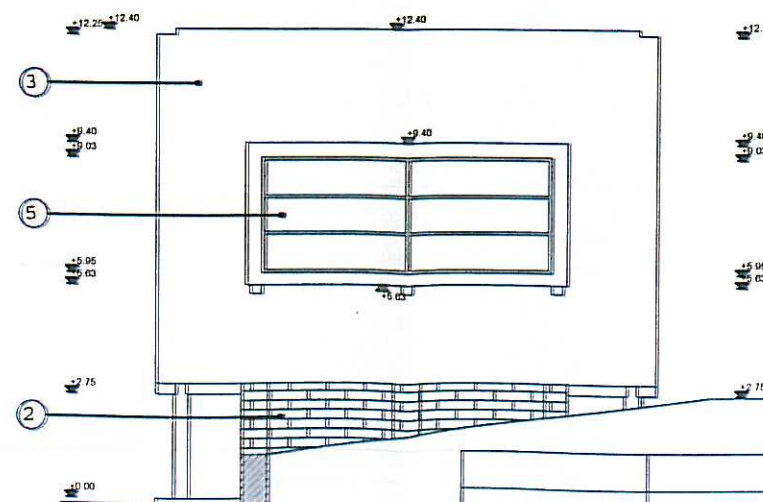
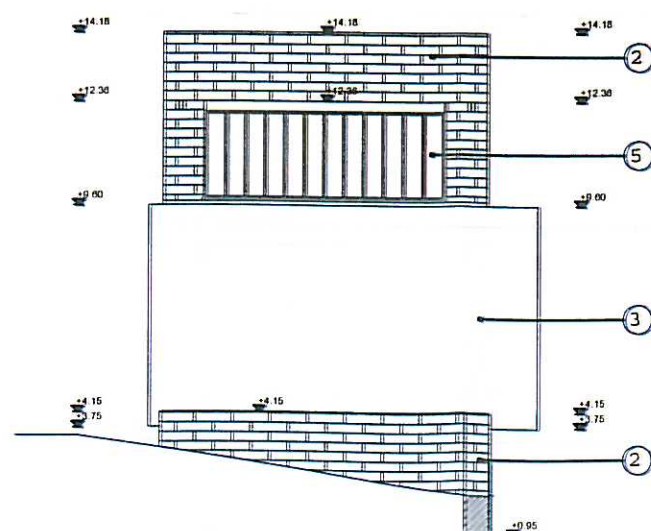

LEGENDA:

- 2-Placaj din piatra naturala taiata si slefuita - culoare naturala gri deschis
- 3-Tencuiala driscuita vopsita cu vopsea neteda de exterior culoarea alba
- 4-Tamplarie din lemn triplustratificat culoare naturala cu geam termopan
- 5-Tamplarie de aluminiu cu ruptura termica de culoarea lemnului natural cu geam termopan

ORDINUL ARHITECTILOR
DIN ROMANIA
2134
Virgil
FLOREA
Arhitect
cu drept de semnatura



Clasa de importanta	III
Categoria de importanta	"C" normala
Grad de rezistenta la foc	I
Risc de incendiu	mare

Proiectul se va verifica la exigentele
A - Cc - Ie(A,B,C,D,E,F) - It(A,B,C,D,E,F) si Is(A,B,C,D,E,F)

VERIFICATOR	NUME	SEMNATURA	CERINTA	REFERAT/EXPERTIZA NUMAR/DATE
S.C. PROIECTARE IN CONSTRUCTII "S.C. FLOREA&COMP." SRL INREG. LA R.C.NR.J14/99/1991 SF.GHEORGHE,STR.KOSSUTH LAJOS,TEL.311880				DEN:EXPERTIZA+DALI - ACTUALIZARE REST DE EXECUTAT SI ASIGURAREA UTILITATILOR LA COMPLEX MULTIFUNCTIONAL STADIUNUL MIC DIN MUNICIPIUL SF. GHEORGHE, JUD. COVASNA LOC:SF.GHEORGHE,STR.VASILE GOLDIS NR.10 BEN:PRIMARIA MUNICIPIULUI SF. GHEORGHE
SEF PROIECT	ARH.FLOREA VIRGIL			FATADA LATERALA STANGA-PASAJ SI SECTIUNE F-F CORP "E",SECTIUNE G-G CORP "E",FATADA LATERALA STANGA, FATADA LATERALA DREAPTA SITUATIA EXISTENTA
PROIECTAT	ARH.FLOREA VIRGIL			
DESENAT	TEH.CALUSER ISTVAN			

PR.NR.
54/2019

FAZA: D.A.L.I.

FEBRUARIE 2020

SCARA 1:200

A-21

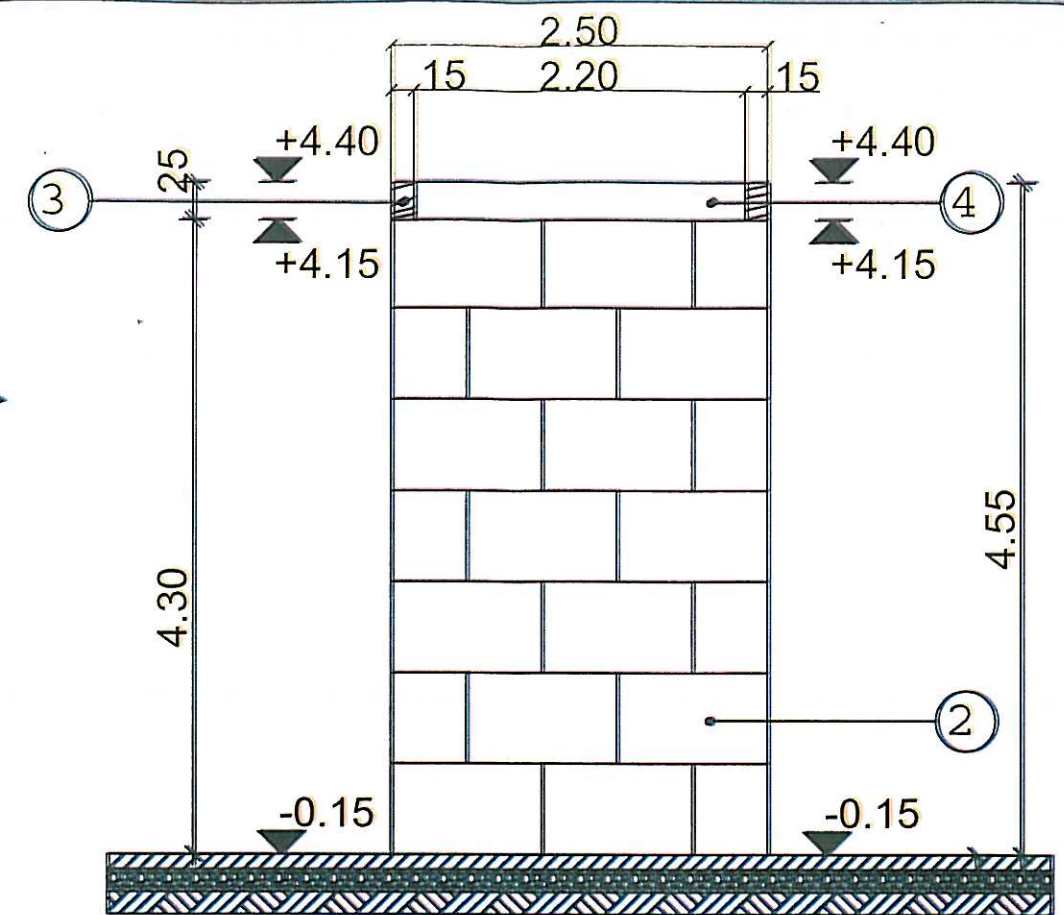
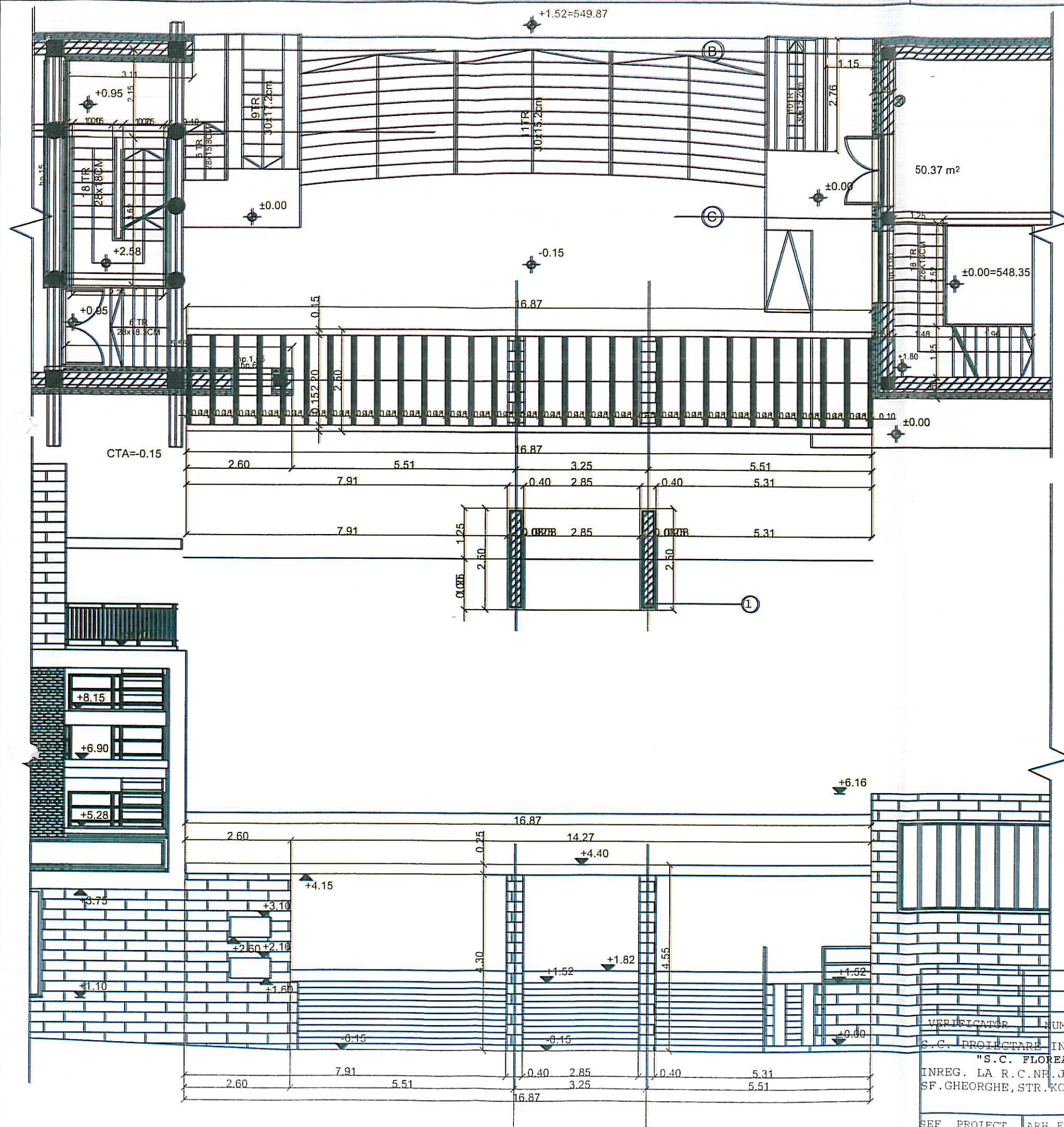

Legenda

- 1-Zidarie din caramida GVP de 25 cm grosime
- 2-Placaj din piatra naturala taiata si slefuita - culoare naturala gri deschis
- 3-Grinzi longitudinale din lemn de esenta exotica culoare natur 15x25 cm
- 4-Lamele pergola din lemn de esenta exotica culoare natur 15x25 cm



Proiectul se va verifica la exigentele
A - Cc - Ie(A,B,C,D,E,F) - It(A,B,C,D,E,F) si Is(A,B,C,D,E,F)

Clasa de importanta	III
Categoria de importanta	"C" normala
Grad de rezistenta la foc	I
Risc de incendiu	mare

VERIFICATOR	NUME	SEMNTURA	CERINTA	REFERAT/EXPERTIZA NUMAR/DATE
S.C. PROIECTARE IN CONSTRUCTII	"S.C. FLOREA&COMP." SRL			DEN:EXPERTIZA-DALI - ACTUALIZARE REST DE EXECUTAT SI ASIGURAREA UTILITATILOR LA COMPLEX MULTIFUNCTIONAL STADIONUL MIC DIN MUNICIPIUL SF. GHEORGHE, JUD. COVASNA
INREG. LA R.C.NR.J14/99/1991				LOC:SF.GHEORGHE,STR.VASTILE GOLDIS NR.10
SF.GHEORGHE,STR.KOSSUTH LAJOS,TEL.311880				BEN:PRIMARIA MUNICIPIULUI SF. GHEORGHE
SEF PROIECT	ARH.FLOREA VIRGIL			PERGOLA DE LEGATURA INTRE CORPUL "C" SI CORPUL "D" + DETALII
PROIECTAT	ARH.FLOREA VIRGIL			SITUATIA EXISTENTA
DESENAT	TEH.CALUSER ISTVAN			

PR.NR. 54/2019
FAZA: D.A.L.I.
FEBRUARIE 2020
SCARA 1:100,1:50
A-22

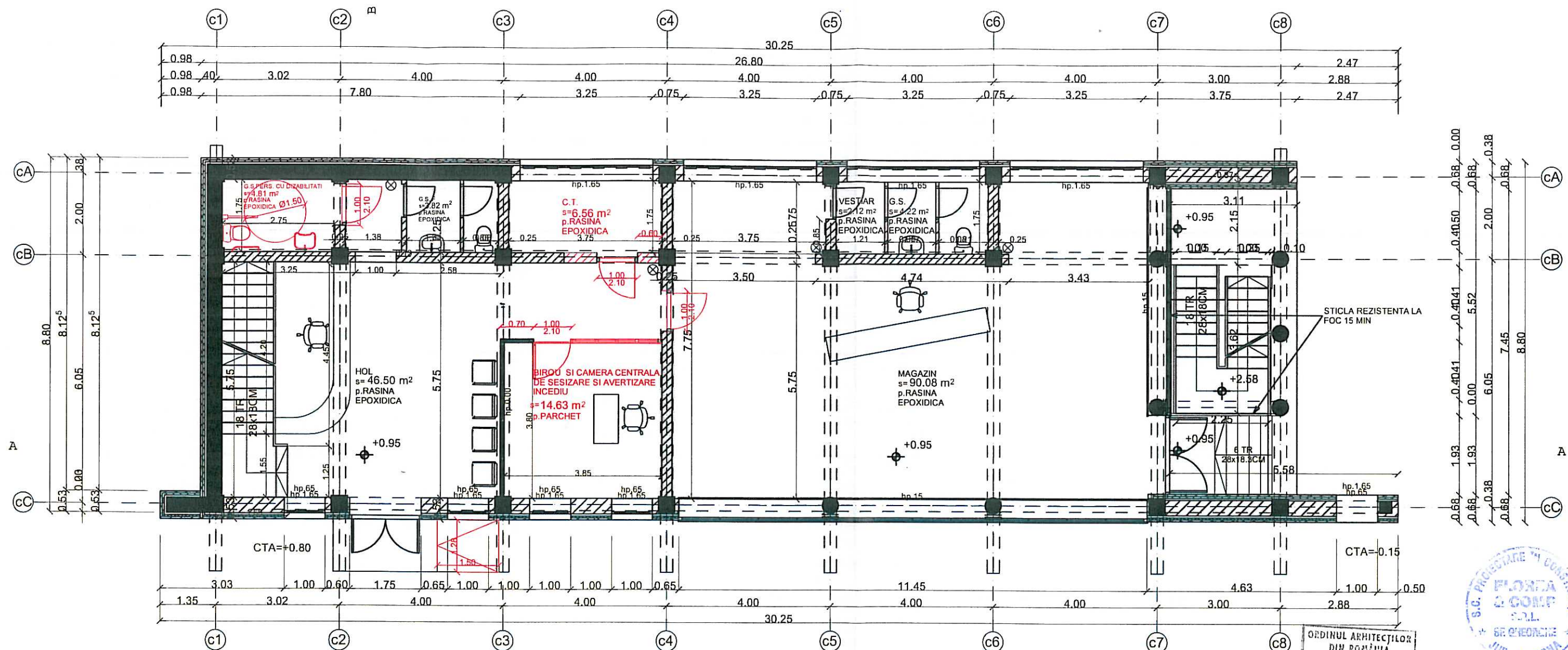

DOTARI PENTRU STINS INCENDIU

⊗ STINGATOARE PORTABILE DE 6 KG

LEGENDA:

- ■ L - Stalpi si diafragme din beton armat
- ▨ - Zidarie din caramida GVP de 37.5 , 25 , 12.5 si 7.5 cm grosime
- ▨ - Termosistem si placaj piatra naturala sau artificiala pe fatada

MARCA CARAMIZII - M100
MARCA MORTARULUI - M50-Z

Proiectul se va verifica la exigentele
A - Cc - Ie(A,B,C,D,E,F) - II(A,B,C,D,E,F) si Is(A,B,C,D,E,F)



Clasa de importanta	III
Categoria de importanta	"C" normala
Grad de rezistenta la foc	I
Risc de incendiu	mare

VERIFICATOR	NUME	SEMNTURA	CERINTA	REFERAT/EXPERTIZA NUMAR/DATE
S.C. PROIECTARE IN CONSTRUCTII	"S.C. FLOREA&COMP." SRL	INREG. LA R.C.NR.J14/99/1991	SP.GHEORGHE, STR.KOSSUTH LAJOS, TEL.311880	DEN:EXPERTIZA+DALI - ACTUALIZARE REST DE EXECUTAT SI ASIGURAREA UTILITATILOR LA COMPLEX MULTIFUNCTIONAL STADIONUL MIC DIN MUNICIPIUL SF. GHEORGHE, JUD. COVASNA
SEF PROIECT	ARH.FLOREA VIRGIL			LOC:SF.GHEORGHE,STR.VASILE GOLDIS NR.10
PROIECTAT	ARH.FLOREA VIRGIL			BEN:PRIMARIA MUNICIPIULUI SF. GHEORGHE
DESENAT	TEH.CALUSER ISTVAN			
PLAN PARTER CORP "C"				PR.NR. 54/2019
SITUATIA PROIECTATA				FAZA: D.A.L.I.
				FEBRUARIE 2020
				SCARA 1:100
				A-23

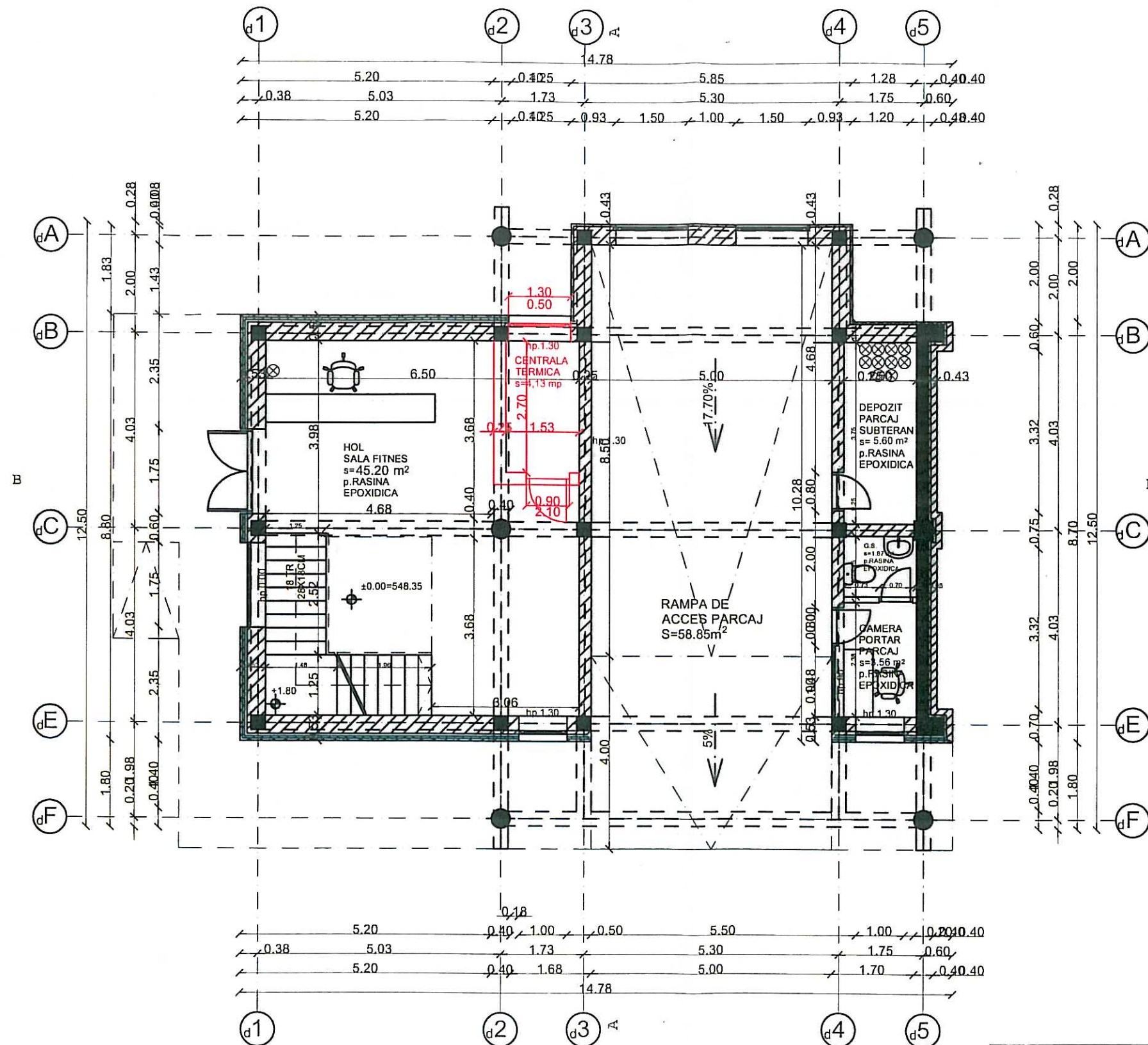

ORDINUL ARHITECTILOR
DIN ROMANIA
2134
Virgil
FLOREA
Arhitect
cu drept de semnatura



Clasa de importanta	III
Categoria de importanta	"C" normala
Grad de rezistenta la foc	I
Risc de incendiu	mare

Proiectul se va verifica la exigentele
A - Cc - Ie(A,B,C,D,E,F) - It(A,B,C,D,E,F) si Is(A,B,C,D,E,F)

DOTARI PENTRU STINS INCENDIU

LEGENDA:

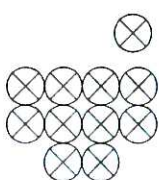

STINGATOARE PORTABILE DE 6 KG P6

STINGATOARE PORTABILE DE REZERVA
PENTRU PARCAJ DE 6 KG P6



- Stalpi si diafragme din beton armat



- Zidarie din caramida GVP de 37.5, 25, 12.5 si 7.5 cm grosime



- Termosistem si placaj piatra naturala sau artificiala pe fatada

MARCA CARAMIZII - M100
MARCA MORTARULUI - M50-Z

VERIFICATOR	NUME	SEMNTURA	CERINTA	REFERAT/EXPERTIZA NUMAR/DATE
S.C. PROIECTARE IN CONSTRUCTII "S.C. FLOREA&COMP." SRL INREG. LA R.C.NR.J14/99/1991 SF.GHEORGHE, STR.KOSSUTH LAJOS, TEL.311880				DEN:EXPERTIZA+DALI - ACTUALIZARE REST DE EXECUTAT SI ASIGURAREA UTILITATILOR LA COMPLEX MULTIFUNCTIONAL STADIONUL MIC DIN MUNICIPIUL SF. GHEORGHE, JUD. COVASNA LOC:SF.GHEORGHE, STR.VASILE GOLDIS NR.10 BEN:PRIMARIA MUNICIPIULUI SF. GHEORGHE
SEF PROIECT	ARH.FLOREA VIRGIL			PR.NR. 54/2019
PROIECTAT	ARH.FLOREA VIRGIL			FAZA: D.A.L.I.
DESENAT	TEH.CALUSER ISTVAN			FEBRUARIE 2020
				SCARA 1:100
				A-24

PLAN PARTER CORP "D"
SITUATIA PROIECTATA

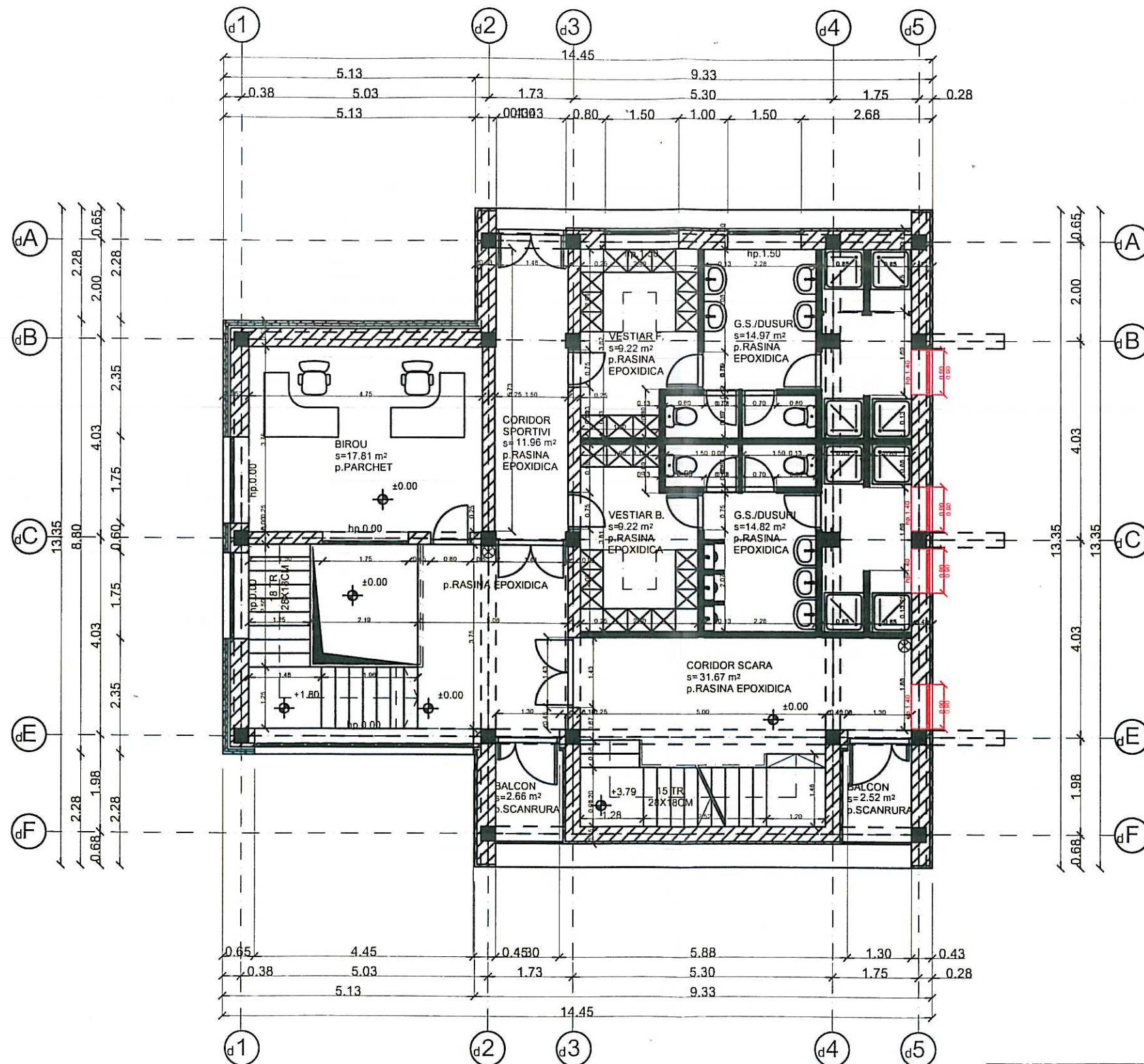

ORDINUL ARHITECTILOR
DIN ROMANIA
2134
Virgil
FLOREA
Arhitect
cu drept de semnatura



Clasa de importanta	III
Categoria de importanta	"C" normala
Grad de rezistenta la foc	I
Risc de incendiu	mare

Proiectul se va verifica la exigentele
A - Cc - Ie(A,B,C,D,E,F) - II(A,B,C,D,E,F) si Is(A,B,C,D,E,F)

DOTARI PENTRU STINS INCENDIU

⊗ STINGATOARE PORTABILE DE 6 KG P6

LEGENDA:

- ■ ■ - Stalpi si diafragme din beton armat
- ▨ - Zidarie din caramida GVP de 37.5, 25, 12.5 si 7.5 cm grosime
- ▨ - Termosistem si placaj piatra naturala sau artificiala pe fatada

MARCA CARAMIZII - M100
MARCA MORTARULUI - M50-Z

VERIFICATOR	NUME	SEMNTURA	CERINTA	REFERAT/EXPERTIZA NUMAR/DATE
S.C. PROIECTARE IN CONSTRUCTII "S.C. FLOREA&COMP." SRL INREG. LA R.C.NR.J14/99/1991 SF.GHEORGHE, STR.KOSSUTH LAJOS, TEL.311880				DEN:EXPERTIZA+DALI - ACTUALIZARE REST DE EXECUTAT SI ASIGURAREA UTILITATILOR LA COMPLEX MULTIFUNCTIONAL STADIONUL MIC DIN MUNICIPIUL SF. GHEORGHE, JUD. COVASNA LOC:SF.GHEORGHE,STR.VASILE GOLDIS NR.10 BEN:PRIMARIA MUNICIPIULUI SF. GHEORGHE
SEF PROIECT	ARH.FLOREA VIRGIL			PR.NR. 54/2019
PROIECTAT	ARH.FLOREA VIRGIL			FAZA: D.A.L.I.
DESENAT	TEH.CALUSER ISTVAN			FEBRUARIE 2020
			PLAN ETAJ I CORP "D"	SCARA 1:100
			SITUATIA PROIECTATA	A-25

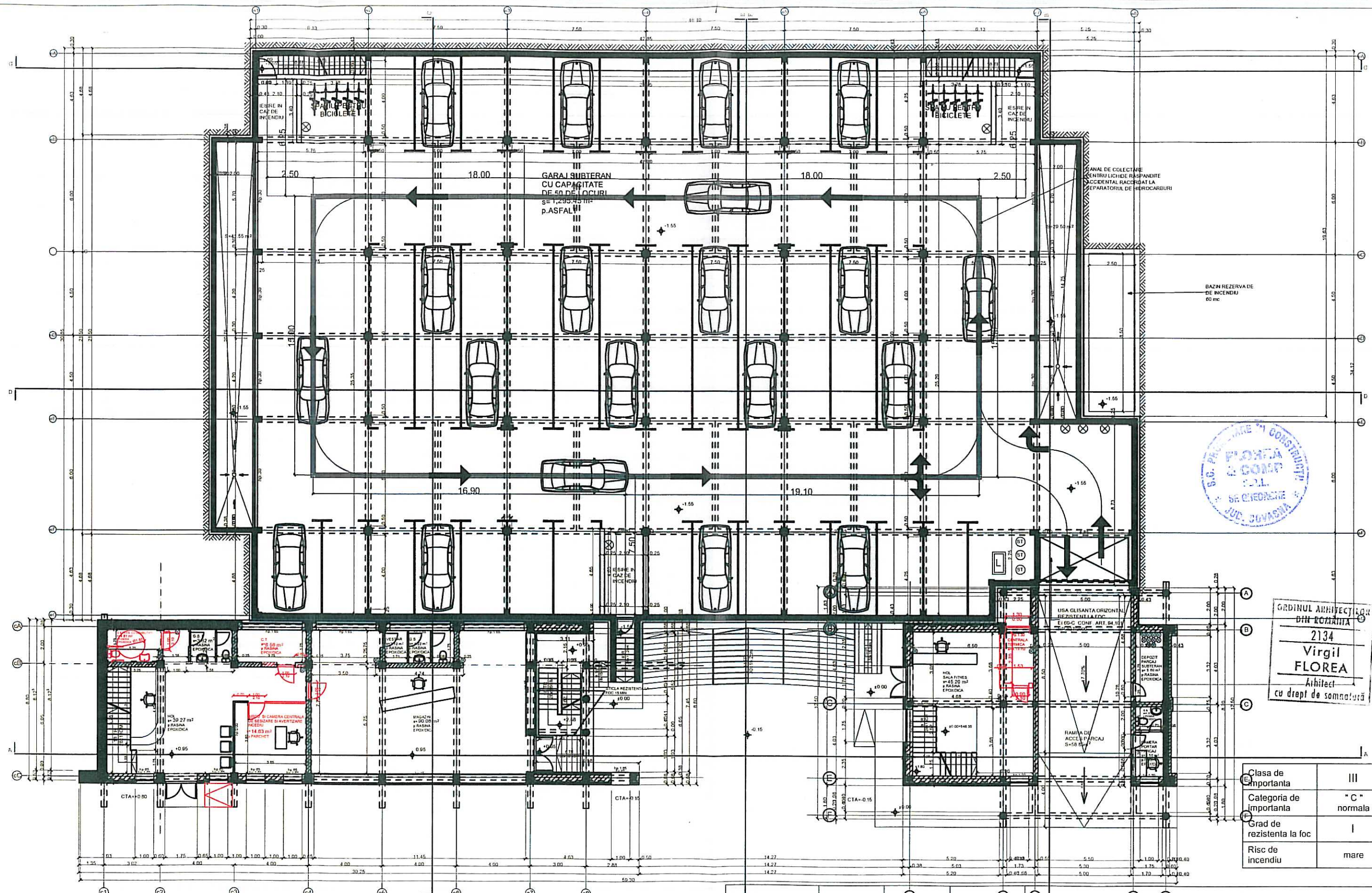

ORDINUL ARHITECTURILOR
DIN ROMANIA
2134
Virgil FLOREA
Arhitect
cu drept de semnatura

Clasa de importanta	III
Categoria de importanta	"C" normala
Grad de rezistenta la foc	I
Risc de incendiu	mare

- DOTARI PENTRU STINS INCENDIU**
- HIDRANT INTERIOR
 - LADA CU INSIPI SOLIDITATE
 - STINGATORA TRANSPORTABILE DE 50 KG
 - STINGATORA PORTABILE DE 6 KG
 - STINGATORA PORTABILE DE REZERVA PENTRU PARCAJE DE 6 KG
- LEGENDA**
- Stupa si diafragme din beton armat
 - Ziduri din caramida GVP de 32.5 - 20 - 12.5 cu 7.5 cm grosime
 - Termosistem si placaj placat natural sau artificial pe beton
 - PLANSA CARACAN - 1/100 (1/100) 2

Proiectul se va verifica la exigentele
A - Cc - Ie(A,B,C,D,E,F) - II(A,B,C,D,E,F) si Is(A,B,C,D,E,F)

VERIFICATOR	NUME	SEMNTURA	CERINTA	REFERAT/EXPERTIZA NUMAR/DATE
S.C. PROIECTARE IN CONSTRUCTII	"S.C. FLOREA&COMP." SRL	INREG. LA R.C.NR.J14/99/1991	SF.GHEORGHE, STR. KOSSUTH LAJOS, TEL. 311880	DEN:EXPERTIZA+DALI - ACTUALIZARE REST DE EXECUTAT SI ASIGURAREA UTILITATILOR LA COMPLEX MULTIFUNCTIONAL STADIUNUL MIC DIN MUNICIPIUL SF. GHEORGHE, JUD. COVASNA LOC:SF.GHEORGHE,STR.VASILE GOLDIS NR.10 BEN:PRIMARIA MUNICIPIULUI SF. GHEORGHE
SEF PROIECT	ARH.FLOREA VIRGIL	<i>Virgil Florea</i>		PR.NR. 54/2019
PROIECTAT	ARH.FLOREA VIRGIL	<i>Virgil Florea</i>		FAZA: D.A.L.I.
DESENAT	TEH.CALUSER ISTVAN	<i>Istvan Caluser</i>		FEBRUARIE 2020
PLAN ANSAMBLU CORP"C" + CORP"D" + CORP"E" SITUATIA PROIECTATA				SCARA 1:200
				A-26

FATADA LATERALA DREAPTA

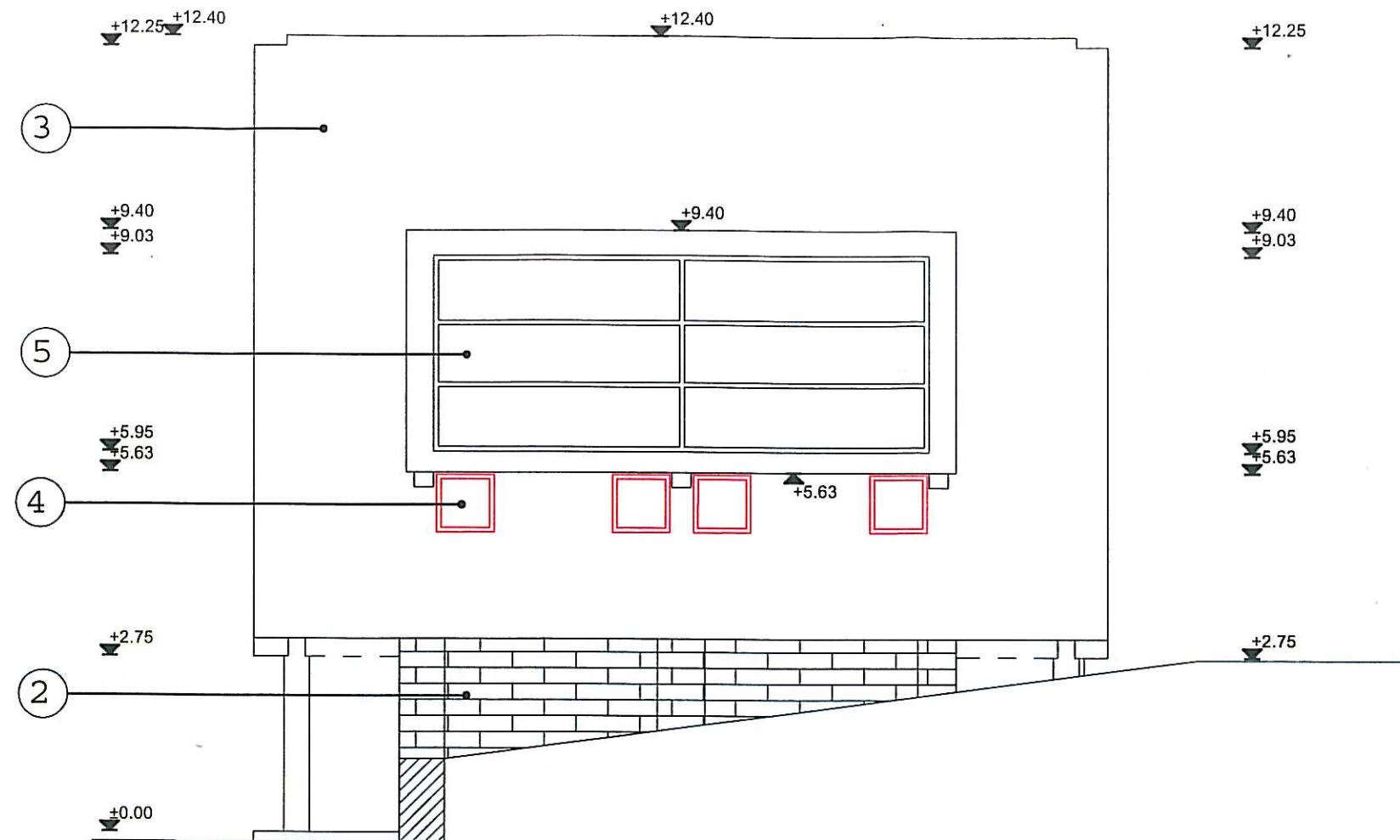

LEGENDA:

- 2-Placaj din piatra naturala taiata si slefuita - culoare naturala gri deschis
 3-Tencuiala driscuita vopsita cu vopsea neteda de exterior culoarea alba
 4-Tamplarie din lemn triplustratificat culoare naturala cu geam termopan
 5-Tamplarie de aluminiu cu ruptura termicade culoarea lemnului natural cu geam termopan



Proiectul se va verifica la exigentele
 A - Cc - Ie(A,B,C,D,E,F) - II(A,B,C,D,E,F) si Is(A,B,C,D,E,F)

Clasa de importanta	III
Categoria de importanta	"C" normala
Grad de rezistenta la foc	I
Risc de incendiu	mare

VERIFICATOR	NUME	SEMNATURA	CERINTA	REFERAT/EXPERTIZA NUMAR/DATE
S.C. PROIECTARE IN CONSTRUCTII "S.C. FLOREA&COMP." SRL INREG. LA R.C.NR.J14/99/1991 SF.GHEORGHE, STR.KOSSUTH LAJOS, TEL.311880				DEN:EXPERTIZA+DALI - ACTUALIZARE REST DE EXECUTAT SI ASIGURAREA UTILITATILOR LA COMPLEX MULTIFUNCTIONAL STADIONUL MIC DIN MUNICIPIUL SF. GHEORGHE, JUD. COVASNA LOC:SF.GHEORGHE,STR.VASILE GOLDIS NR.10 BEN:PRIMARIA MUNICIPIULUI SF. GHEORGHE
SEF PROIECT	ARH.FLOREA VIRGIL			PR.NR. 54/2019
PROIECTAT	ARH.FLOREA VIRGIL			FAZA: D.A.L.I.
DESENAT	TEH.CALUSER ISTVAN			FEBRUARIE 2020
FATADA LATERALA DREAPTA CORP D SITUATIA PROIECTATA				SCARA 1:100
				A-27

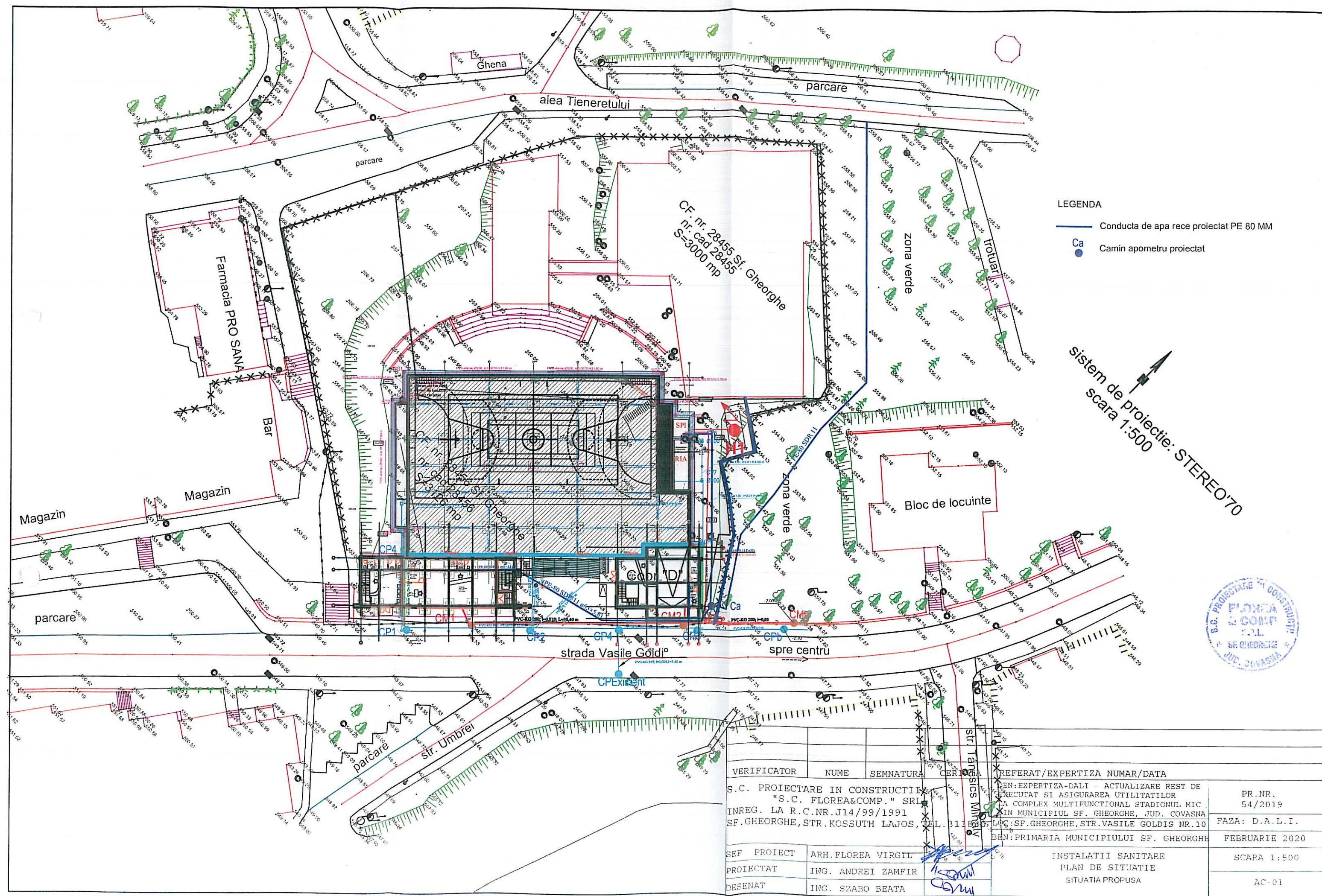

- LEGENDA
- Conducta de apa rece proiectat PE 80 MM
 - Ca Camin apometru proiectat

sistem de proiectie: STEREO'70
scara 1:500

VERIFICATOR	NUME	SEMNATURA	CERTE	REFERAT/EXPERTIZA NUMAR/DATA	PR.NR.
S.C. PROIECTARE IN CONSTRUCTII	"S.C. FLOREA&COMP." SRL			BEN:EXPERTIZA-DALI - ACTUALIZARE REST DE	54/2019
INREG. LA R.C.NR.J14/99/1991				EXECUTAT SI ASIGURAREA UTILITATILOR	FAZA: D.A.L.I.
SF.GHEORGHE, STR.KOSSUTH LAJOS, TEL. 311805				LA COMPLEX MULTIFUNCTIONAL STADIONUL MIC	FEBRUARIE 2020
				IN MUNICIPIUL SF. GHEORGHE, JUD. COVASNA	SCARA 1:500
				LOC:SF.GHEORGHE, STR.VASILE GOLDIS NR.10	AC-01
				BEN:PRIMARIA MUNICIPIULUI SF. GHEORGHE	
SEF PROIECT	ARH.FLOREA VIRGIL			INSTALATII SANITARE	
PROIECTAT	ING. ANDREI ZAMFIR			PLAN DE SITUATIE	
DESENAT	ING. SZABO BEATA			SITUATIA PROPUSA	

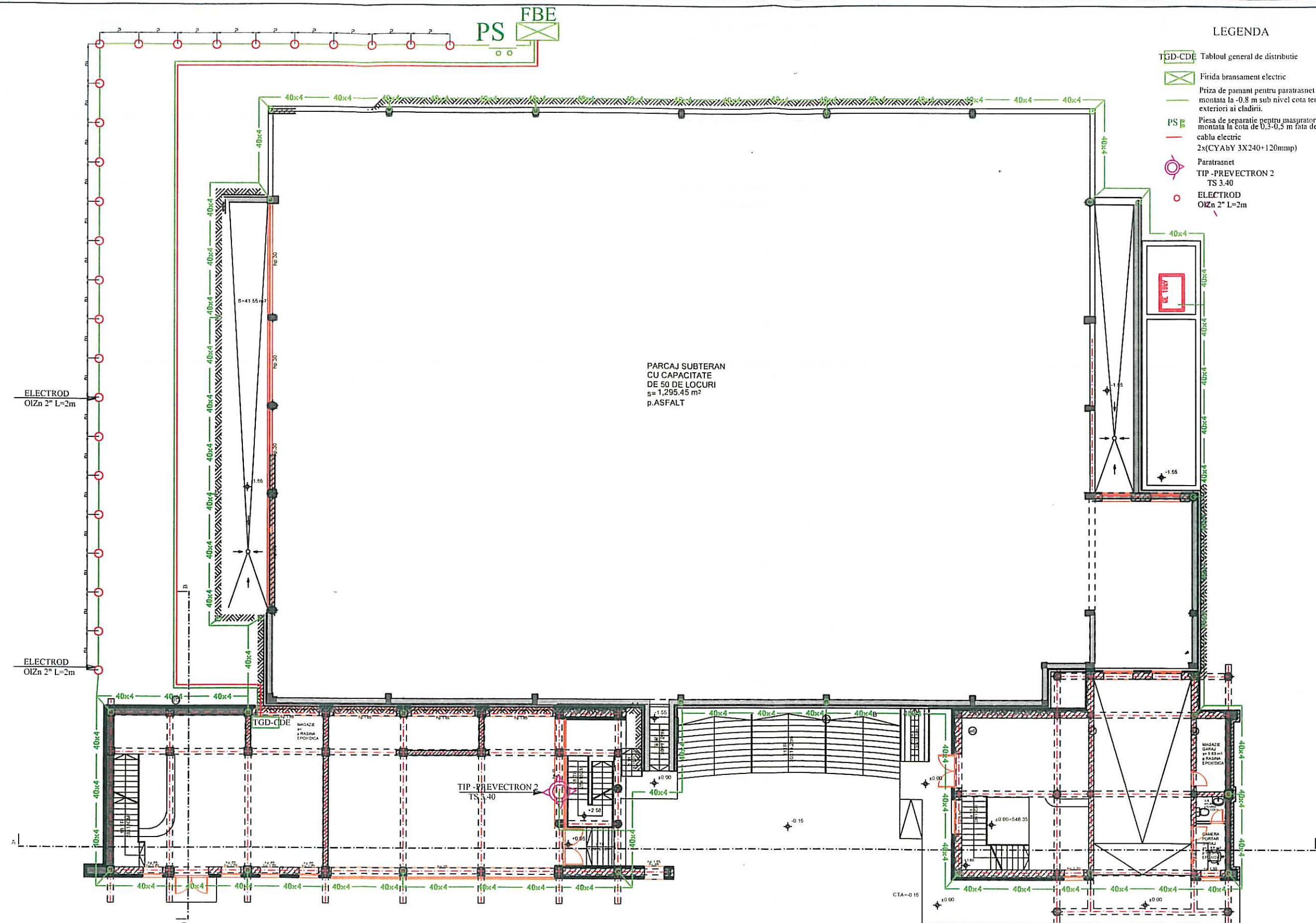

VERIFICATOR	NUME	SEMNTURA	CERINTA	REFERAT/EXPERTIZA NUMAR/DATE	
S.C. PROIECTARE IN CONSTRUCTII "S.C. FLOREA&COMP." SRL INREG. LA R.C.NR.J14/99/1991 SF.GHEORGHE, STR.KOSSUTH LAJOS, TEL.311880				DEN:EXPERTIZA+DALI - ACTUALIZARE REST DE EXECUTAT SI ASIGURAREA UTILITATILOR LA COMPLEX MULTIFUNCTIONAL STADIONUL MIC DIN MUNICIPIUL SF. GHEORGHE, JUD. COVASNA LOC:SF.GHEORGHE,STR.VASILE GOLDIS NR.10 BEN:PRIMARIA MUNICIPIULUI SF. GHEORGHE	PR.NR. 54/2019 FAZA: D.A.L.I. FEBRUARIE 2020
SEF PROIECT	ARH.FLOREA VIRGIL			INSTALATI ELECTRICE EXTERIOARE, PRIZA DE PAMANT SI INSTALATIA DE PROTECTIE IMPOTRIVA TRASNETULUI	SCAPA 1:200
PROIECTAT	ING.NAGY TIBOR				
DESENAT	TEH.CALUSER ISTVAN			SITUATIA EXISTENTA	1E-01

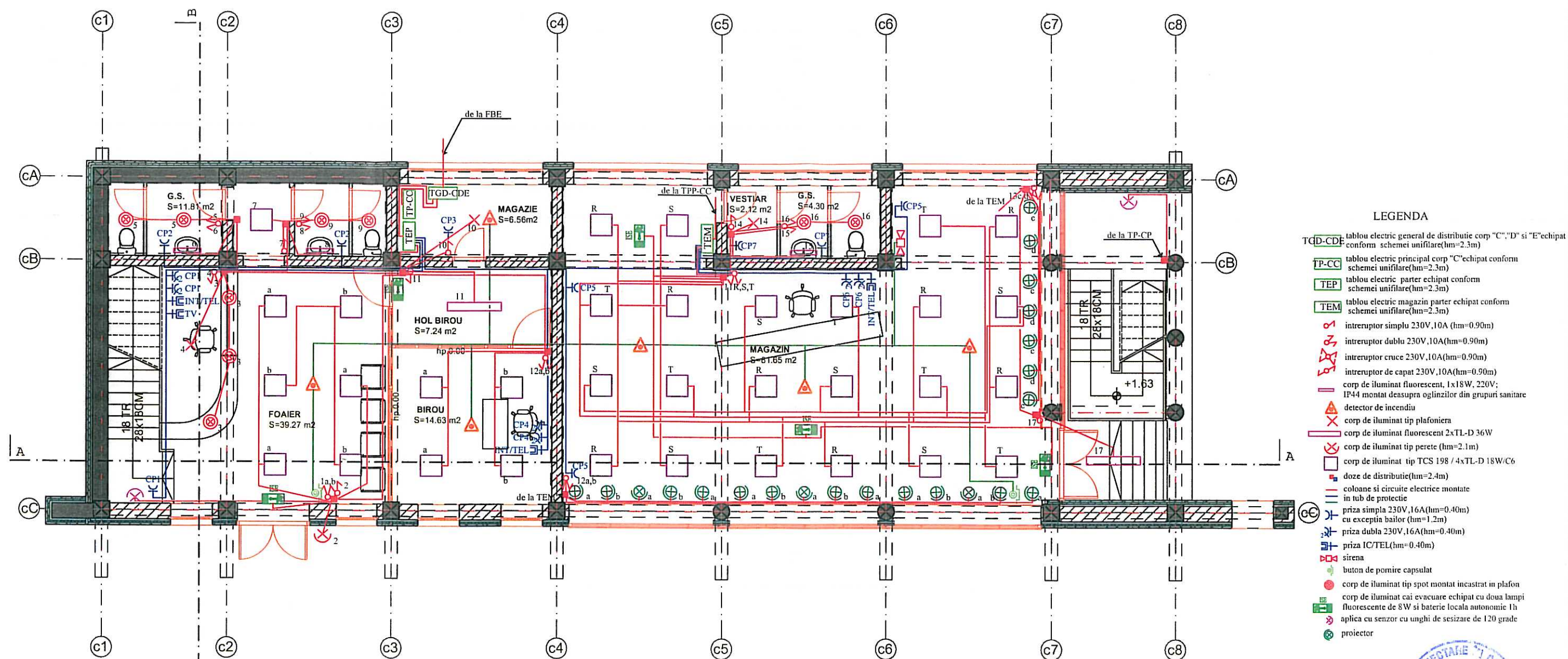

VERIFICATOR	NUME	SEMNATURA	CERINTA	REFERAT/EXPERTIZA NUMAR/DATE
S.C. PROIECTARE IN CONSTRUCTII "S.C. FLOREA & COMP." SRL INREG. LA R.C.NR.J14/99/1991 SF.GHEORGHE, STR.KOSSUTH LAJOS, TEL.311880				DEN:EXPERTIZA+DALI - ACTUALIZARE REST DE EXECUTAT SI ASIGURAREA UTILITATILOR LA COMPLEX MULTIFUNCTIONAL STADIONUL MIC DIN MUNICIPIUL SF. GHEORGHE, JUD. COVASNA LOC:SF.GHEORGHE, STR.VASILE GOLDIS NR.10
SEF PROIECT				BEN:PRIMARIA MUNICIPIULUI SF. GHEORGHE
PROIECTAT				INSTALATIE ELECTRICA ILUMINAT SI PRIZE - PLAN PARTER - CORP "C"
DESENAT				SITUATIA EXISTENTA
				PR.NR. 54/2019
				FAZA: D.A.L.I.
				FEBRUARIE 2020
				SCARA 1:100
				IE - 02



LEGENDA

- TPE: tablou electric etaj 1 echipat conform schemei unifilare(hm=2.3m)
- intreruptor simplu 230V,10A(hm=0.90m)
- intreruptor dublu 230V,10A(hm=0.90m)
- intreruptor cruce 230V,10A(hm=0.90m)
- intreruptor de capat 230V,10A(hm=0.90m)
- corp de iluminat fluorescent, 1x18W, 220V; IP44 montat deasupra oglinzilor din grupuri sanitare
- detector de incendiu
- corp de iluminat tip plafoniera
- corp de iluminat tip perete (hm=2.1m)
- doze de distributie(hm=2.4m)
- coloane si circuite electrice montate in tub de protectie
- priza simpla 230V,16A(hm=0.40m) cu exceptia baiilor (hm=1.2m)
- priza dubla 230V,16A(hm=0.40m)
- priza IC/TEL(hm=0.40m)
- priza TV(hm=0.40m)
- sirena
- buton de pornire capsulat
- corp de iluminat tip spot montat incastat in plafon
- corp de iluminat cai evacuare echipat cu doua lampi fluorescente de 8W si baterie locala autonomie 1h
- aplica cu senzor cu unghi de senzare de 120 grade

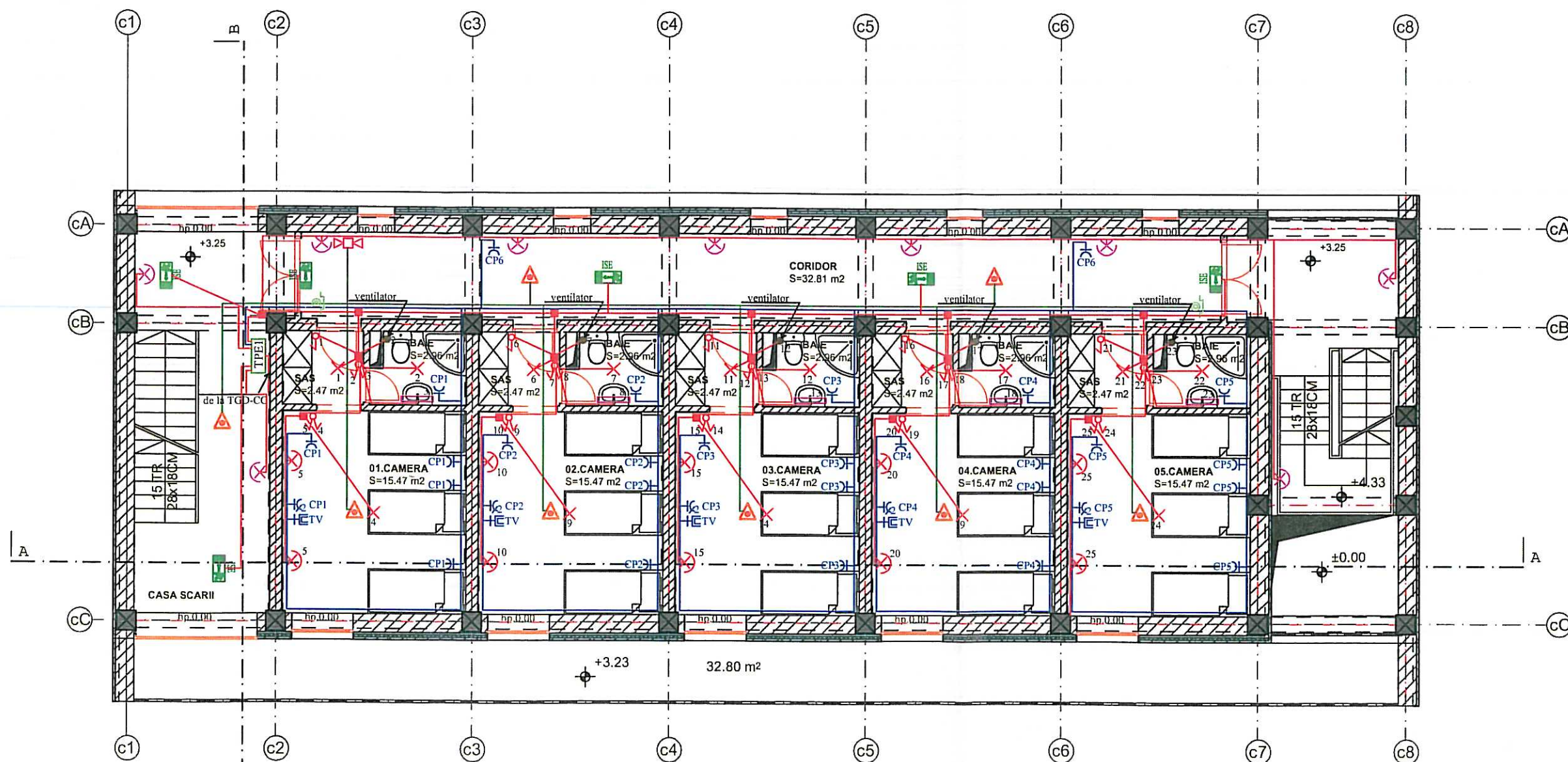

VERIFICATOR	NUME	SEMNATURA	CERINTA	REFERAT/EXPERTIZA NUMAR/DATA
S.C. PROIECTARE IN CONSTRUCTII "S.C. FLOREA&COMP." SRL INREG. LA R.C.NR.J14/99/1991 SF.GHEORGHE, STR.KOSSUTH LAJOS, TEL.311880				DEN:EXPERTIZA+DALI - ACTUALIZARE REST DE EXECUTAT SI ASIGURAREA UTILITATILOR LA COMPLEX MULTIFUNCTIONAL STADIONUL MIC DIN MUNICIPIUL SF. GHEORGHE, JUD. COVASNA LOC:SF.GHEORGHE, STR.VASILE GOLDIS NR.10 BEN:PRIMARIA MUNICIPIULUI SF. GHEORGHE
SEF PROIECT	ARH.FLOREA VIRGIL			PR.NR. 54/2019
PROIECTAT	ING. NAGY TIBOR			FAZA: D.A.L.I.
DESENAT	TEH.CALUSER ISTVAN			FEBRUARIE 2020
INSTALATIE ELECTRICA ILUMINAT SI PRIZE - PLAN ETAJ I - CORP "C"				SCARA 1:100
SITUATIA EXISTENTA				IE - 03

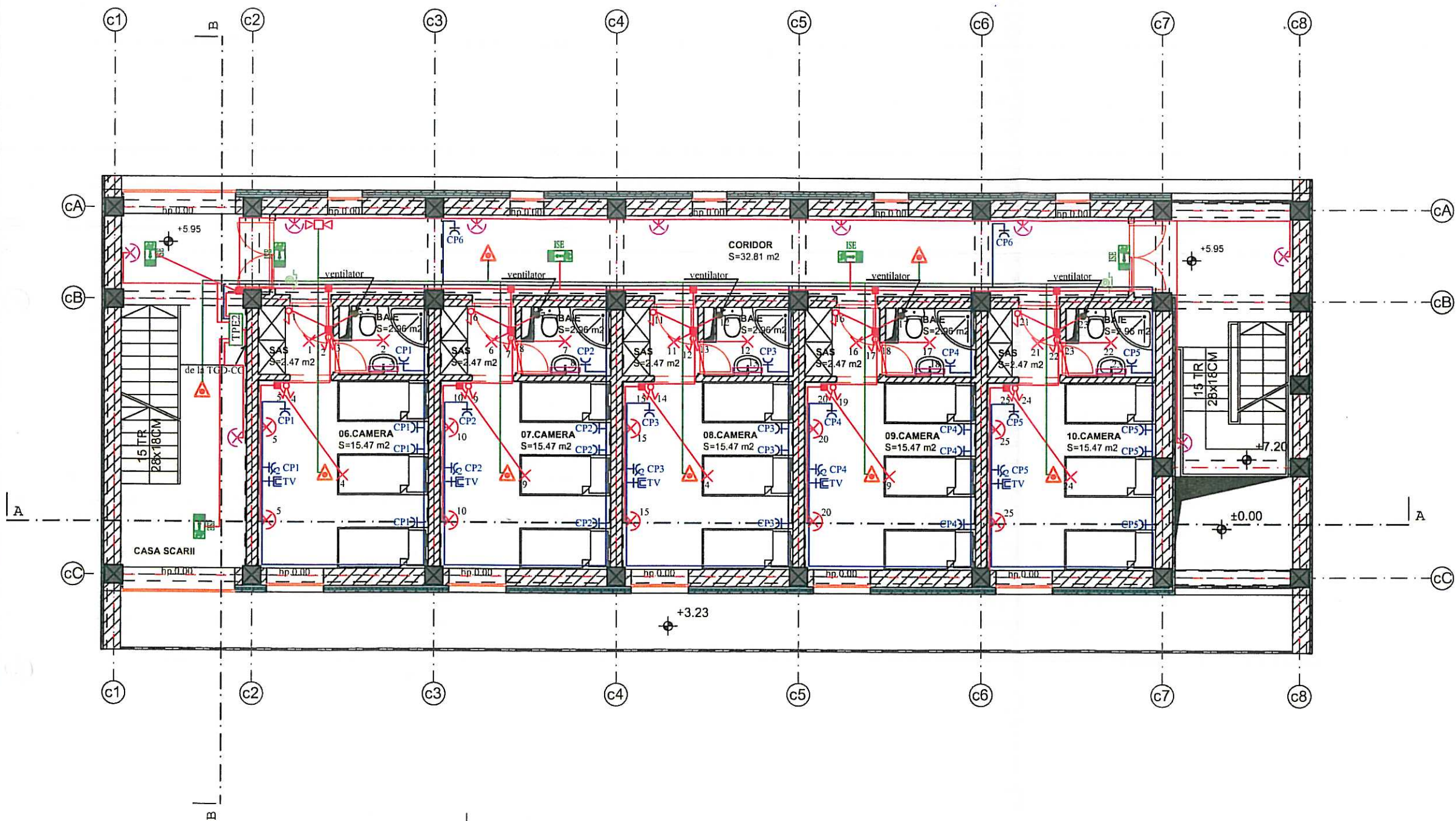

LEGENDA

- TPE2: tablou electric etaj 2 echipat conform schemei unifilare (hm=2.3m)
- intrunuptr simplu 230V, 10A (hm=0.90m)
- intrunuptr dublu 230V, 10A (hm=0.90m)
- intrunuptr cruce 230V, 10A (hm=0.90m)
- intrunuptr de capat 230V, 10A (hm=0.90m)
- corp de iluminat fluorescent, 1x18W, 220V; IP44 montat deasupra oglinzilor din grupuri sanitare
- detector de incendiu
- corp de iluminat tip plafoniera
- corp de iluminat tip perete (hm=2.1m)
- doze de distributie (hm=2.4m)
- coloane si circuite electrice montate in tub de protectie
- priza simpla 230V, 16A (hm=0.40m) cu exceptia baiilor (hm=1.2m)
- priza dubla 230V, 16A (hm=0.40m)
- priza IC/TEL (hm=0.40m)
- priza TV (hm=0.40m)
- sirena
- buton de pomire capsulat
- corp de iluminat tip spot montat incastat in plafon
- corp de iluminat cai evacuare echipat cu doua lampi fluorescente de 8W si baterie locala autonomie 1h
- aplica cu senzor cu unghi de sesizare de 120 grade



VERIFICATOR	NUME	SEMNATURA	CERINTA	REFERAT/EXPERTIZA NUMAR/DATA
S.C. PROIECTARE IN CONSTRUCTII "S.C. FLOREA&COMP." SRL INREG. LA R.C.NR.J14/99/1991 SF.GHEORGHE, STR.KOSSUTH LAJOS, TEL.311880				DEN:EXPERTIZA+DALI - ACTUALIZARE REST DE EXECUTAT SI ASIGURAREA UTILITATILOR LA COMPLEX MULTIFUNCTIONAL STADIONUL MIC DIN MUNICIPIUL SF. GHEORGHE, JUD. COVASNA LOC:SF.GHEORGHE, STR.VASILE GOLDIS NR.10 BEN:PRIMARIA MUNICIPIULUI SF. GHEORGHE
SEF PROIECT	ARH.FLOREA VIRGIL			PR.NR. 54/2019
PROIECTAT	ING. NAGY TIBOR			FAZA: D.A.L.I.
DESENAT	TEH.CALUSER ISTVAN			FEBRUARIE 2020
INSTALATIE ELECTRICA ILUMINAT SI PRIZE - PLAN ETAJ II - CORP "C"				SCARA 1:100
SITUATIA EXISTENTA				IE - 04

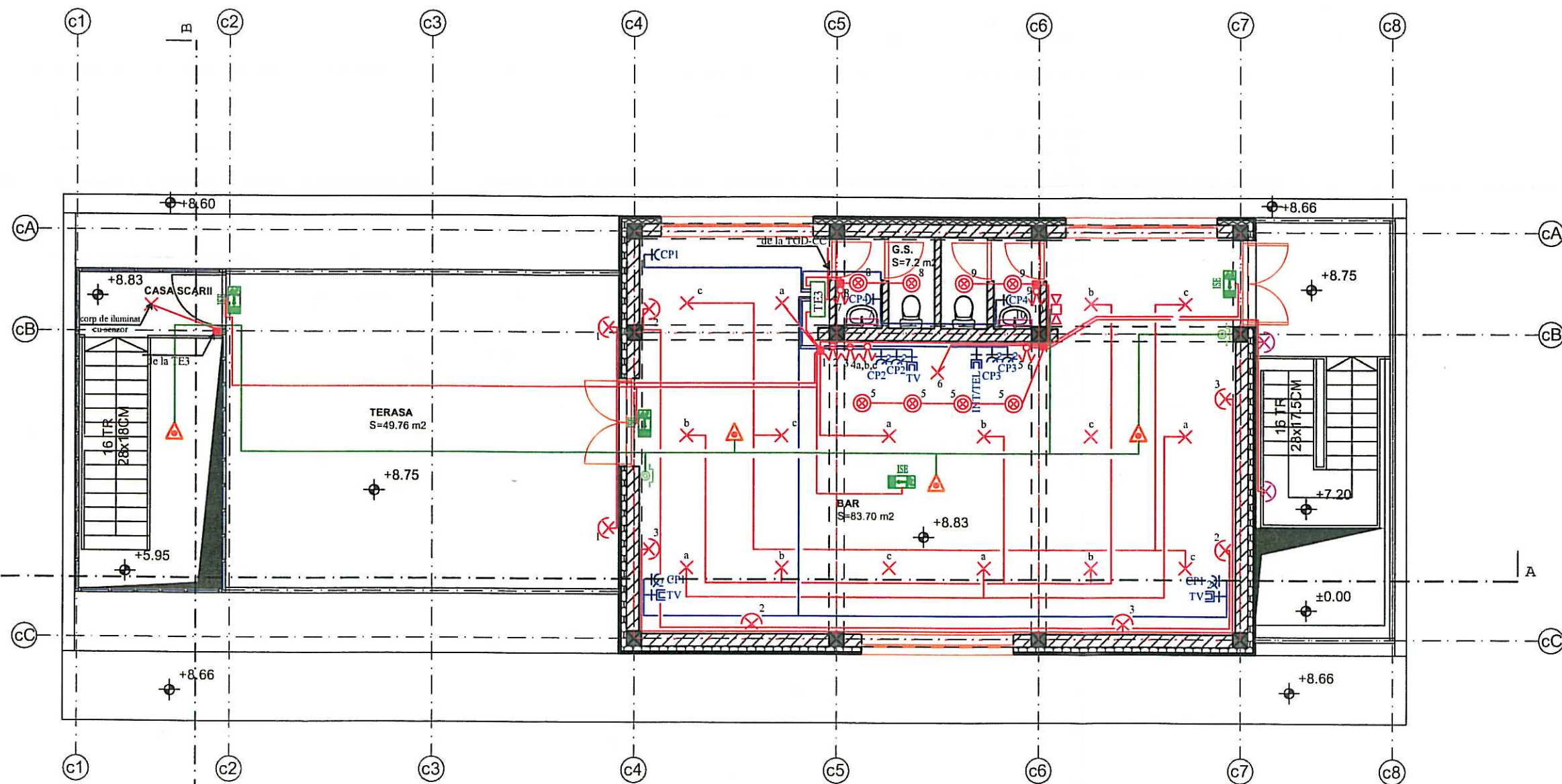

LEGENDA

- TPE3** tablou electric etaj 3 echipat conform schemei unifilare (hm=2.3m)
 intreruptor simplu 230V, 10A (hm=0.90m)
 intreruptor dublu 230V, 10A (hm=0.90m)
 intreruptor cruce 230V, 10A (hm=0.90m)
 intreruptor de capat 230V, 10A (hm=0.90m)
 corp de iluminat fluorescent, 1x18W, 220V;
 IP44 montat deasupra oglinzilor din grupuri sanitare
 detector de incendiu
 corp de iluminat tip plafoniera
 corp de iluminat tip perete (hm=2.1m)
 doze de distributie (hm=2.4m)
 coloane si circuite electrice montate in tub de protectie
 priza simpla 230V, 16A (hm=0.40m) cu exceptia baiilor (hm=1.2m)
 priza dubla 230V, 16A (hm=0.40m)
 priza 1C/TEL (hm=0.40m)
 priza TV (hm=0.40m)
 sirena
 buton de pornire capsulat
 corp de iluminat tip spot montat incastat in plafon
 corp de iluminat cai evacuare echipat cu doua lampi fluorescente de 8W si baterie locala autonomie 1h
 aplica cu senzor cu unghi de sesizare de 120 grade

VERIFICATOR	NUME	SEMNATURA	CERINTA	REFERAT/EXPERTIZA NUMAR/DATA
S.C. PROIECTARE IN CONSTRUCTII "S.C. FLOREA & COMP." SRL INREG. LA R.C.NR.J14/99/1991 SF.GHEORGHE, STR.KOSSUTH LAJOS, TEL.311880				DEN:EXPERTIZA+DALI - ACTUALIZARE REST DE EXECUTAT SI ASIGURAREA UTILITATILOR LA COMPLEX MULTIFUNCTIONAL STADIONUL MIC DIN MUNICIPIUL SF. GHEORGHE, JUD. COVASNA LOC:SF.GHEORGHE,STR.VASILE GOLDIS NR.10 BEN:PRIMARIA MUNICIPIULUI SF. GHEORGHE
SEF PROIECT	ARH.FLOREA VIRGIL			PR.NR. 54/2019
PROIECTAT	ING. NAGY TIBOR			FAZA: D.A.L.I.
DESENAT	TER.CALUSER ISTVAN			FEBRUARIE 2020
INSTALATIE ELECTRICA ILUMINAT SI PRIZE - PLAN ETAJ III - CORP "C"				SCARA 1:100
SITUATIA EXISTENTA				IE - 05

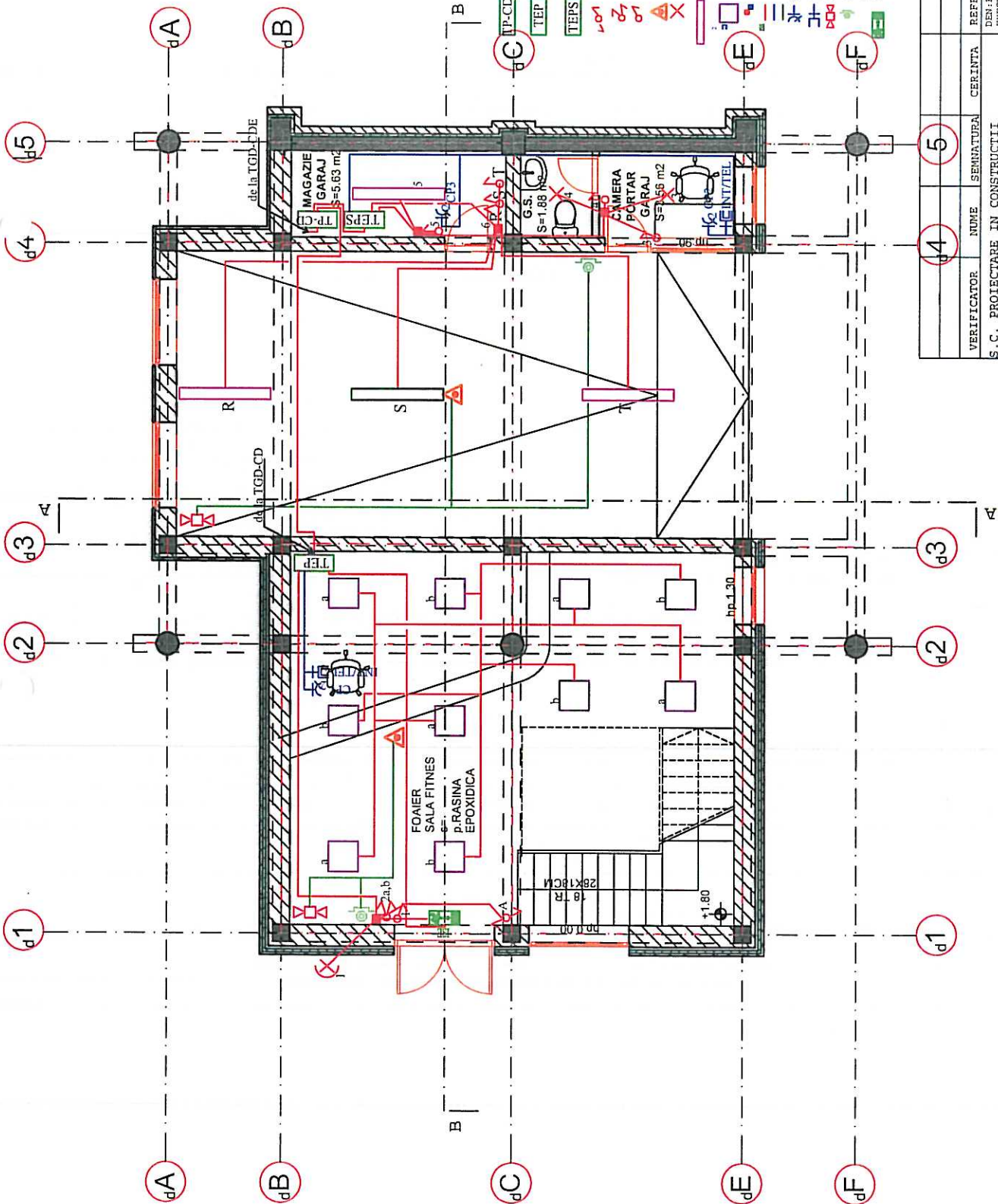

LEGENDA

- TP-CL tablou electric principal corp "D" echipat conform schemei unifilare (hm=2.3m)
- TEP tablou electric parter echipat conform schemei unifilare (hm=2.3m)
- TEPS tablou electric parter subteran echipat conform schemei unifilare (hm=2.3m)
- interrupator simplu 230V, 10A (hm=0.90m)
- interrupator dublu 230V, 10A (hm=0.90m)
- interrupator de capat 230V, 10A (hm=0.90m)
- detector de incendiu
- corp de iluminat tip plafoniera
- corp de iluminat fluorescent montat aparent echipat cu balast electronic si dispensor poliarhambat TCW215 IHB PL 230 V, 50Hz, lampa 1xLS8 S40.
- corp de iluminat tip TCS 198 / 4xTL-D 18W/C6
- doze de distributie (hm=2.4m)
- coloane si circuite electrice montate in tub de protectie
- priza dubla 230V, 16A (hm=0.40m)
- priza IC/TEL (hm=0.40m)
- sirena
- buton de pornire capsulat
- corp de iluminat cu evacuare echipat cu doua lampi fluorescente de 8W si baterie locala autonoma 1h

VERIFICATOR	NUME	SEMNATURA	CERINTA	REFERAT/EXPERTIZA NUMAR/ DATA
S.C. PROIECTARE IN CONSTRUCTII	"S.C. FLOREA&COMP." SRL			DEN:EXPERTIZA-DALI - ACTUALIZARE REST DE EXECUTAT SI ASIGURAREA UTILITATILOR
INREG. LA R.C.NR. J14/99/1991	SF.GHEORGHE, STR. KOSSUTH LAJOS, TEL. 311880			LA COMPLEX MULTIFUNCTIONAL STATIONUL MTC DEN:SF.GHEORGHE, STR. KOSSUTH LAJOS, TEL. 311880
SEF PROIECT	ARH. FLOREA VIRGIL			BEN:PRIMARIA MUNICIPIULUI SF. GHEORGHE
PROIECTAT	ING. NAGY TIBOR			INSTALATIE ELECTRICA ILUMINAT SI PRIZE - PLAN PARTER - CORP "D"
DESENAT	TEH. CALUSER ISTVAN			SITUATIA EXISTENTA
				SCARA 1:100
				IE - 06



LEGENDA

- tablou electric etaj 1 echipat conform schemei unifilare(hm=2.5m)
- interrupitor simplu 230V, 10A (hm=0.90m)
- interrupitor dublu 230V, 10A(hm=0.90m)
- interrupitor cruce 230V, 10A(hm=0.90m)
- interrupitor de capat 230V, 10A(hm=0.90m)
- corp de iluminat fluorescent, 1x18W, 220V;
- IP-44 montat deasupra oginzilor din grupuri sanitare
- detector de incendiu
- corp de iluminat tip plafoniera
- corp de iluminat fluorescent montat aparent echipat cu balast electronic si dispersor polycarbonat TCW215 HFB PL 230 V, 50Hz, lampa 2x18W/840
- corp de iluminat tip TCS 198 / 4xTL-D 18W/C6
- doze de distributie(hm=2.4m)
- coloane si circuite electrice montate in tub de protectie
- priza simpla 230V, 16A(hm=0.40m)
- cu exceptia baiilor (hm=1.2m)
- priza dubla 230V, 16A(hm=0.40m)
- priza IC/TEL(hm=0.40m)
- sirena
- buon de pomire capsulat
- corp de iluminat tip spot montat incastat in plafon
- corp de iluminat cu evacuare echipat cu doua lampi fluorescente de 8W si baterie locala autonoma la

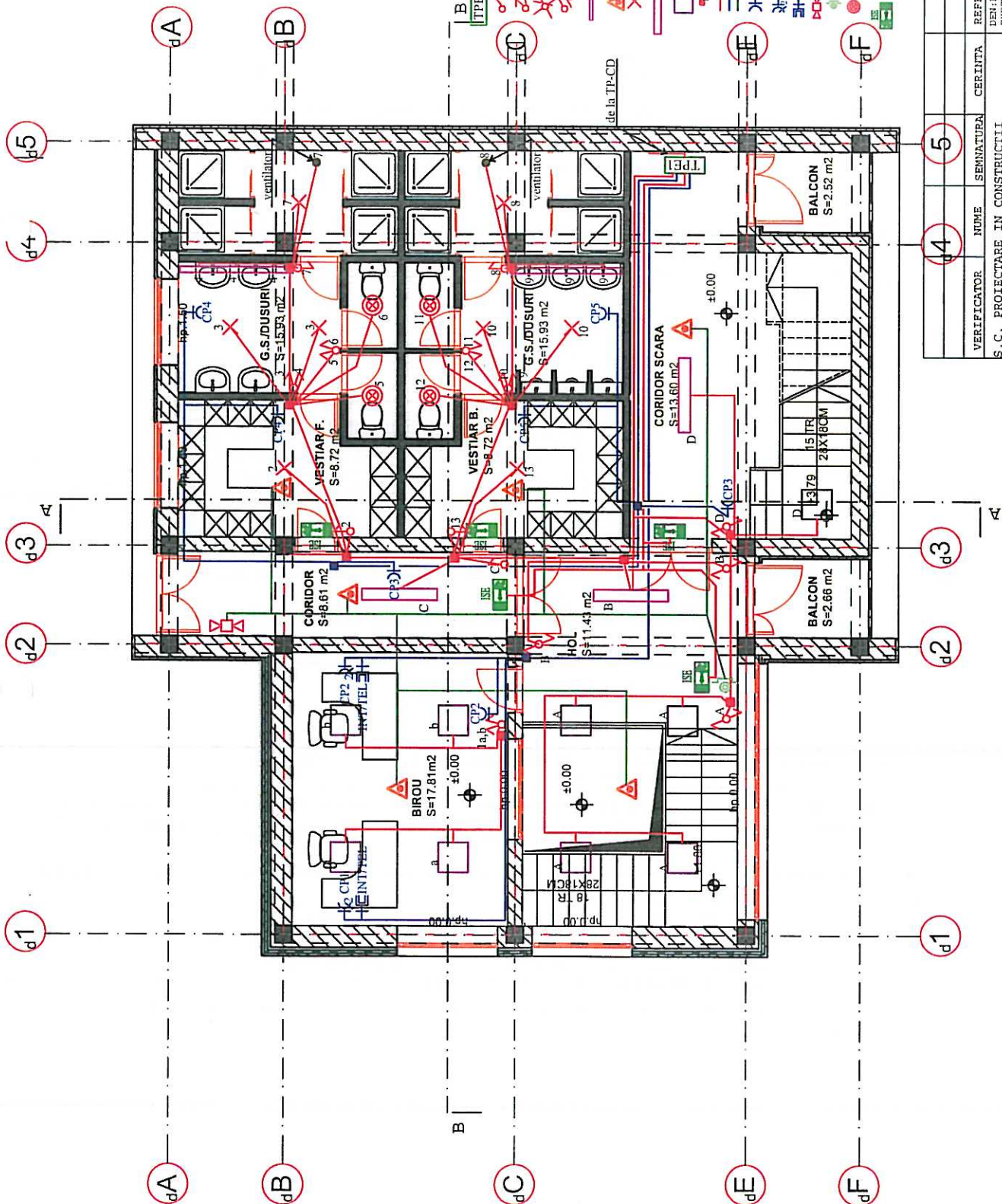

VERIFICATOR	NUME	SEMNATURA	CERINTA	REFERAT/EXPERTIZA NUMAR/DATA
S.C. PROIECTAREA SI CONSTRUCTIA	"S.C. FLOAREA VIRGIL"			DENEXPERTIZA-DALI - ACTUALIZARE REST IE
INREG. LA R.C.NR. J14/99/1991	INREG. LA R.C.NR. J14/99/1991			EXECUTAT SI ASIGURAREA UTILITATILOR
SF. GHEORGHE, STR. KOSSUTH LAJOS, TEL. 311880	SF. GHEORGHE, STR. KOSSUTH LAJOS, TEL. 311880			LA COMPLETAREA MULTIFUNCTIONAL STATIONULI, INC
				DENEXPERTIZA-DALI - ACTUALIZARE REST IE
				LOC: SF. GHEORGHE, STR. VASILE GOLDIS NR.10
				BEH: PRIMARIA MUNICIPIULUI SF. GHEORGHE
				FEbruarie 2020
SF. PROIECT	ARH. FLOAREA VIRGIL			SCARA 1:100
PROIECTAT	ING. MAGY TIBOR			IE - C7
DESENAT	TEH. CALUSER ISTVAN			SITUATIA EXISTENTA

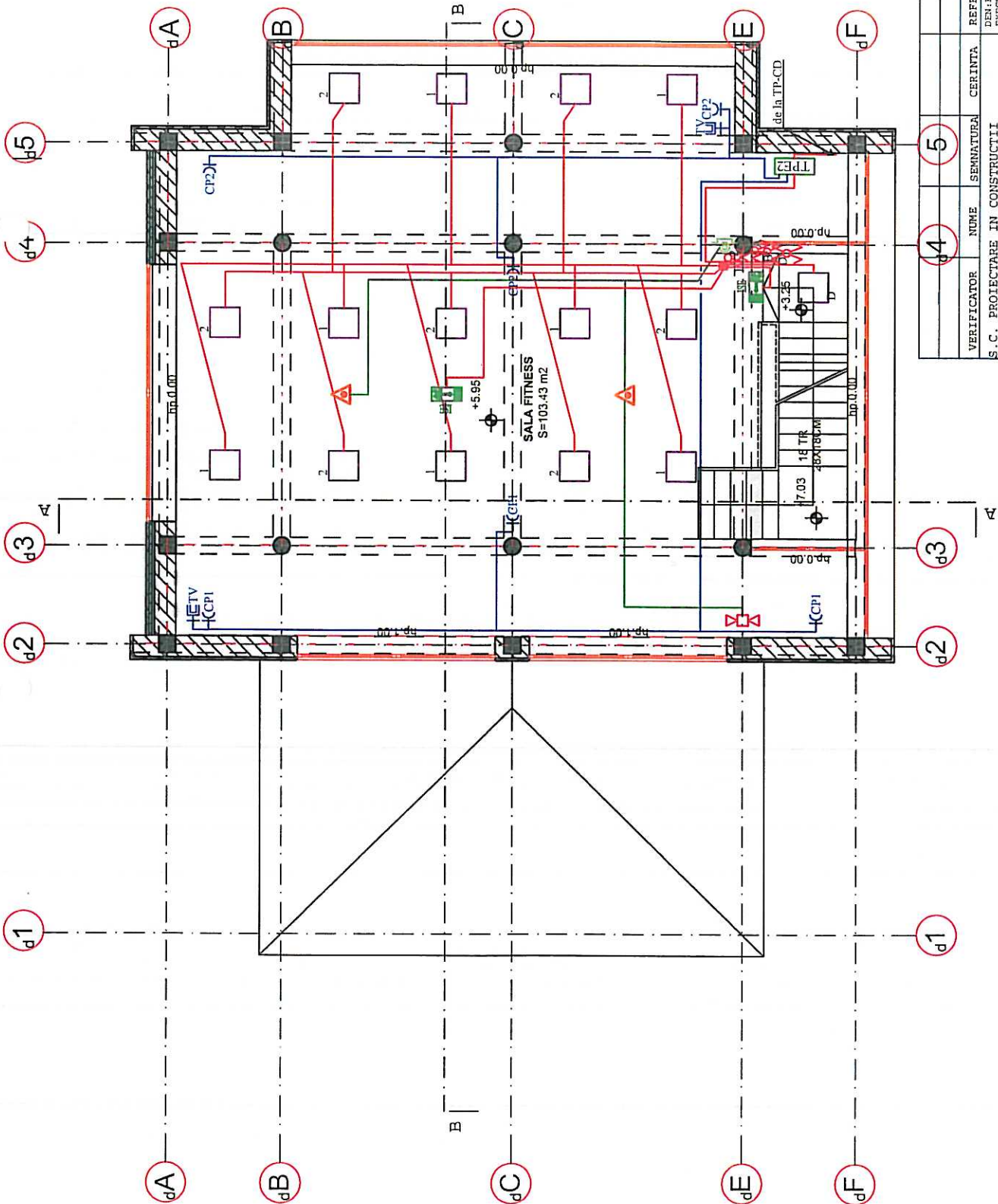

LEGENDA

- tablou electric etaj 2 echipat conform schemelor unifilare (hm=2.3m)
- interrupator simplu 230V, 10A (hm=0.90m)
- interrupator dublu 230V, 10A (hm=0.90m)
- interrupator cruce 230V, 10A (hm=0.90m)
- interrupator de capat 230V, 10A (hm=0.90m)
- detector de incendiu
- corp de iluminat tip TCS 198 / 48 TL-D 18W C6
- doze de distributie (hm=2.4m)
- coloane si circuite electrice montate in tub de protectie
- priza simpla 230V, 16A (hm=0.40m)
- cu exceptia butoi (hm=1.2m)
- priza dubla 230V, 16A (hm=0.40m)
- priza TV (hm=0.40m)
- sirena
- buton de pornire capsula
- corp de iluminat cu evacuare echipat cu doua lampi fluorescente de SW si baterie locala autonoma 1h

VERIFICATOR	NUME	SEMNATURA	CERINTA	REFERAT/EXPERTIZA NUMAR/ DATA
S.C. PROIECTARE IN CONSTRUCTII	"S.C. FLOAREA & COMP. S.R.L."			DENEXPERTIZA-DALI - ACTUALIZARE REST DE EXECUTAT SI ASIGURAREA UTILITATILOR
INREG. LA R.C.NR. J14/99/1991	SF. GHEORGHE, STR. KOSSUTH LAJOS, TEL. 311880			PR. NR. 54/2019
SEF PROIECT	ARH. FLOAREA VIRGIL			DIN MUNICIPIUL SF. GHEORGHE, JUDE. JUVANOVIA
PROIECTAT	ING. NAGY TIBOR			FAZA: DALLI
DESENAT	TEH. CALUSER ISTVAN			FEBRUARIE 2020
INSTALATIE ELECTRICA ILUMINAT SI PRIZE - PLAN ETAJ II - CORP "D"				SCARA 1:100
SITUATIA EXISTENTA				IE - 08



LEGENDA

- interrupitor simplu 230V, 10A (hm=0.90m)
- interrupitor dublu 230V, 10A(hm=0.90m)
- interrupitor cruce 230V, 10A(hm=0.90m)
- interrupitor de capac 230V, 10A(hm=0.90m)
- detector de incendiu
- corp de iluminat tip TCS 198 - 4xTL-D 18W/C6
- doze de distributie(hm=2.4m)
- coltane si circuite electrice montate in tub de protectie
- priza simpla 230V, 16A(hm=0.40m)
- cu exceptia baiilor (hm=1.2m)
- priza dubla 230V, 16A(hm=0.40m)
- priza TV(hm=0.40m)
- sirena
- buton de pompare capsulat
- corp de iluminat cu evacuare echipat cu doua lampi fluorescente de 8W si baterie locala autonoma 1h

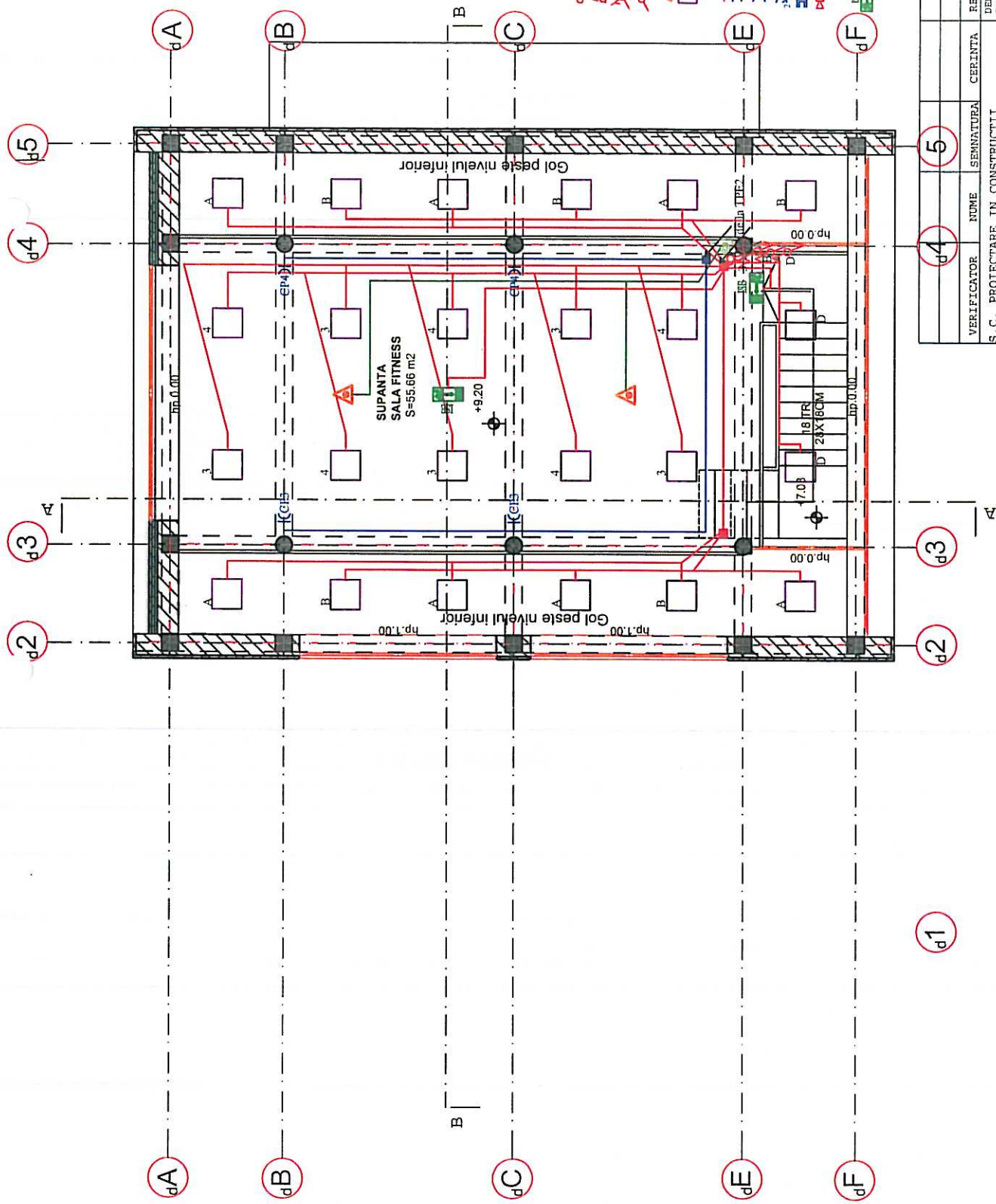

VERIFICATOR	NOME	SEMNATURA	CERINTA	REFERAT/EXPERTIZA NUMAR/DATA
S.C. PROIECTARE IN CONSTRUCTII	"S.C. FLOREA&COMP. " SRL			DEN-EXPERTIZA-DALI - ACTUALIZARE REST DE
INREG. LA R.C.NR.J14/99/1991	SF. GHEORGHE, STR. KOSSUTH LAJOS, TEL. 311880			EXECUTAT SI ASIGURAREA UTILITATILOR
				LA COMPLEX MULTIFUNCTIONAL STATIONER. MIC
				DIN MUNICIPIUL SF. GHEORGHE, JUD. COVASNA
				LOC:SF. GHEORGHE, STR. VASILE GOLDIS NR. 10
				BEN-PRIMARIA MUNICIPIULUI SF. GHEORGHE
				FEBRUARIE 2020
SEF PROIECT	ARH. FLOREA VIRGIL			INSTALATIE ELECTRICA ILUMINAT SI
PROIECTAT	ING. NAGY TIBOR			PRIZE - PLAN ETAI III - CORP "D"
DESENAT	TEH. CALUSER ISTVAN			SITUATIA EXISTENTA
				SCARA 1:100
				IE - 09

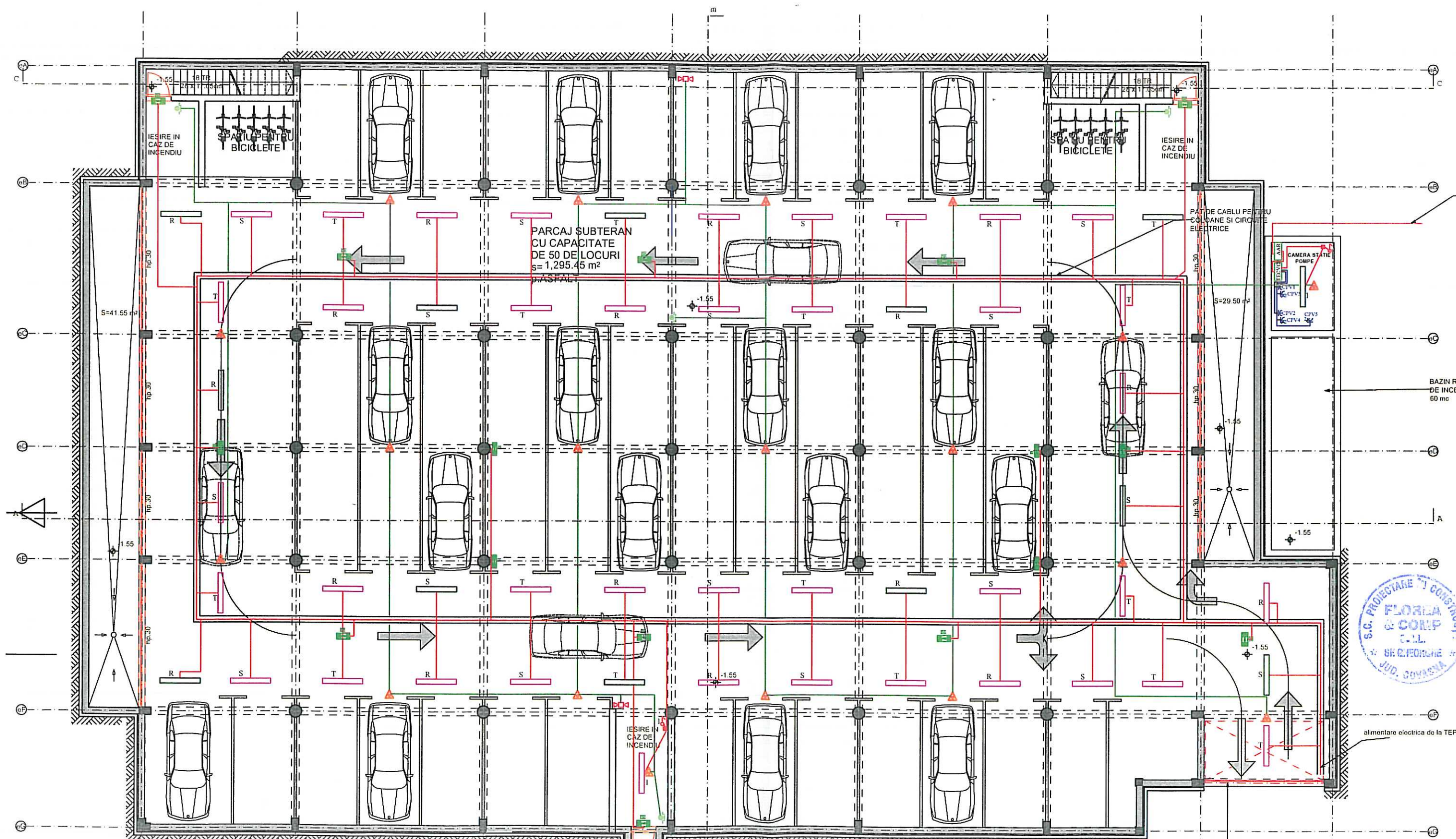

- LEGENDA**
- TECVCI tablou electric consumatorii vitali camera statie pompa echipat conform schemei unifilare (lm=2.3m)
 - AAR acționarea automată a rețelei
 - interrupător simplu 230V, 10A (lm=0.90m)
 - corp de iluminat fluorescent montat aparent echipat cu balast electronic și dispersor policarbonat TCW215 HFB PI, 230 V, 50Hz, lampa 1xL58 S40, IP66
 - idem pentru iluminatul de veghe
 - detector de incendiu
 - doze de distribuție (lm=2.4m)
 - coloane și circuite electrice montate în tub de protecție
 - sirena
 - buton de panoură capsulat
 - corp de iluminat cu evacuare echipat cu două lampi fluorescente de SW și baterie locală autonomă 1h
 - corp de iluminat hidranți echipat cu două lampi fluorescente de SW și baterie locală autonomă 1h

VERIFICATOR	NUME	SEMNAȚURA	CERINȚA	REFERAT/EXPERTICA INMUR/DATA	PP.NR.
S.C. PROIECTARE SI CONSTRUCTII	"S.C. FLOREA & COMP." SRL			DEZ-EXPERTICA-DALI - ACTUALIZARE BEST DE EXECUTAT SI ASIGURAREA UTILITATILOR LA COMPLEX MULTIFUNCTIONAL STADIUMUL MIC DIN MUNICIPIUL SF. GEORGHIE, JUD. COVASNA	54/2019
ING. LA R.C.NR. J14/99/1991	SF. GEORGHIE, STR. KOSSUTH LAJOS, TEL. 311680			LOC. SF. GEORGHIE, STR. VASILE GOLNIS NR. 10	FAZA D ALI
ING. LA R.C.NR. J14/99/1991	SF. GEORGHIE, STR. KOSSUTH LAJOS, TEL. 311680			LOC. SF. GEORGHIE, STR. VASILE GOLNIS NR. 10	FEBRUARIE 2020
PROIECTAT	ING. NAGY TIBOR			INSTALATIE ELECTRICA LUMINAT SI PRIZE - PLAN PARCAJ SUBTERAN - CORP. I	SCARA 1:100
DESEINAT	TEH. CALOȘER ISTVAN			SITUATIA EXISTENTA	16-10

LEGENDA

- TP-CD** tablou electric principal corp "D" echipat conform schemei unifilare(hm=2.3m)
- TEPS** tablou electric parcaj subteran echipat conform schemei unifilare(hm=2.3m)
- intreuptor dublu 230V,10A(hm=0.90m)
- doze de distributie(hm=2.4m)
- coloane si circuite electrice montate in tub de protectie
- buton de pompare capsulat
- corp de iluminat cai evacuare echipat cu doua lampi fluorescente de SW si baterie locala autonomie 1h
- corp de iluminat decorativ pentru montaj la nivelul solului tip HCP170 E27
- sirena
- corp de iluminat Arena Vision 401 tip MHN-LA 1000 W fixare pe stalp(hm=8m)

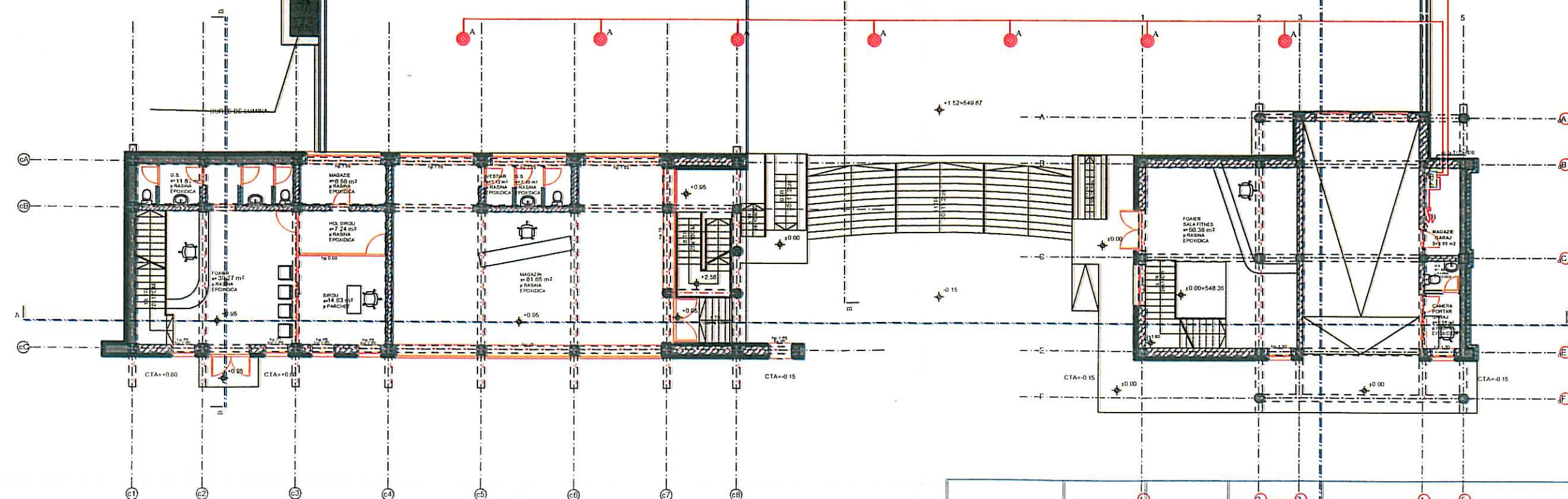

VERIFICATOR	NUME	SEMNTURA	CERINTA	REFERAT/EXPERTIZA NUMAR/DATE	
S.C. PROIECTARE IN CONSTRUCTII	"S.C. FLOREA&COMP." SRL			DEN:EXPERTIZA+DALI - ACTUALIZARE REST DE EXECUTAT SI ASIGURAREA UTILITATILOR LA COMPLEX MULTIFUNCTIONAL STADIONUL MIC DIN MUNICIPIUL SF. GHEORGHE, JUD. COVASNA	PR.NR. 54/2019
INREG. LA R.C.NR.J14/99/1991	SF.GHEORGHE, STR.KOSSUTH LAJOS, TEL.311880			LOC:SF.GHEORGHE,STR.VASILE GOLDIS NR.10	FAZA: D.A.L.I.
				BEN:PRIMARIA MUNICIPIULUI SF. GHEORGHE	FEBRUARIE 2020
SEF PROIECT	ARH.FLOREA VIRGIL			INSTALATIE ELECTRICA ILUMINAT EXTERIOR SI TEREN DE SPORT - CORP "E"	SCARA 1:200
PROIECTAT	ING. NAGY TIBOR				
DESENAT	TEH.CALUSER ISTVAN			SITUATIA EXISTENTA	IE - 11

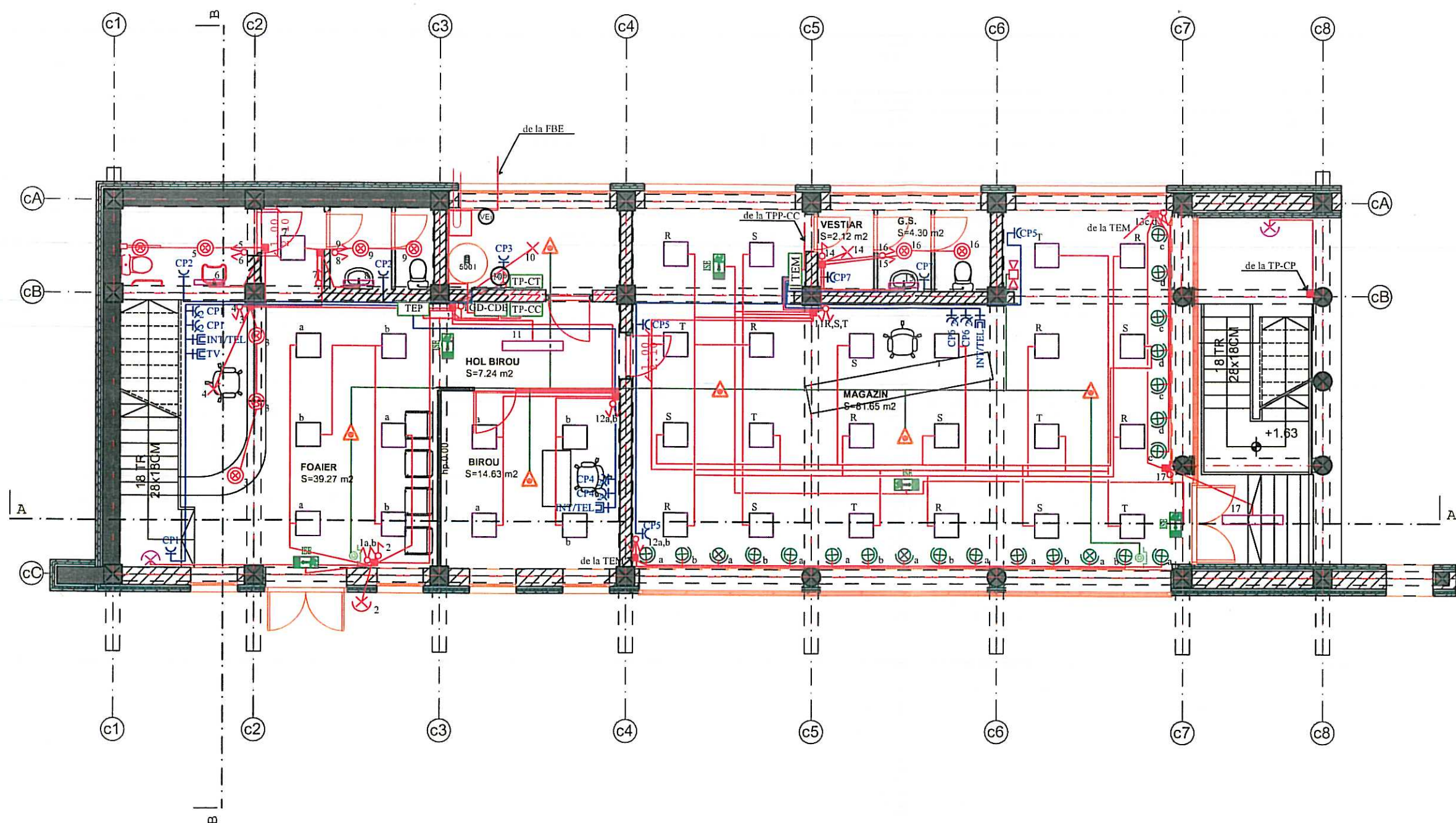

LEGENDA

- TC(D-CD) tablou electric general de distributie corp "C", "D" si "E" echipat conform schemei unifilare(hm=2.3m)
- TP-CC tablou electric principal corp "C" echipat conform schemei unifilare(hm=2.3m)
- TEP tablou electric parter echipat conform schemei unifilare(hm=2.3m)
- TEM tablou electric magazin parter echipat conform schemei unifilare(hm=2.3m)
- TP-CT tablou electric centrala termica corp "C" echipat conform schemei unifilare(hm=2.3m)
- intrucutor simplu 230V,10A (hm=0.90m)
- intrucutor dublu 230V,10A(hm=0.90m)
- intrucutor cruce 230V,10A(hm=0.90m)
- intrucutor de capat 230V,10A(hm=0.90m)
- corp de iluminat fluorescent, 1x18W, 220V; IP44 montat deasupra oglinzilor din grupuri sanitare
- detector de incendiu
- corp de iluminat tip plafoniera
- corp de iluminat fluorescent 2xTL-D 36W
- corp de iluminat tip perete (hm=2.1m)
- corp de iluminat tip TCS 198 / 4xTL-D 18W/C6
- doze de distributie(hm=2.4m)
- coloane si circuite electrice montate in tub de protectie
- priza simpla 230V,16A(hm=0.40m) cu exceptia baiilor (hm=1.2m)
- priza dubla 230V,16A(hm=0.40m)
- priza IC/TEL(hm=0.40m)
- sirena
- buton de pomire capsulat
- corp de iluminat tip spot montat incastat in plafon
- corp de iluminat cai evacuare echipat cu doua lampi fluorescente de 8W si baterie locala autonomie 1h
- aplica cu senzor cu unghi de sesizare de 120 grade
- proiector



VERIFICATOR	NUME	SEMNATURA	CERINTA	REFERAT/EXPERTIZA NUMAR/DATE
S.C. PROIECTARE IN CONSTRUCTII "S.C. FLOREA&COMP." SRL INREG. LA R.C.NR.J14/99/1991 SF.GHEORGHE, STR.KOSSUTH LAJOS, TEL. 311880				DEN:EXPERTIZA-DALI - ACTUALIZARE REST DE EXECUTAT SI ASIGURAREA UTILITATILOR LA COMPLEX MULTIFUNCTIONAL STADIONUL MIC DIN MUNICIPIUL SF. GHEORGHE, JUD. COVASNA LOC:SF.GHEORGHE, STR.VASILE GOLDIS NR.10 BEN:PRIMARIA MUNICIPIULUI SF. GHEORGHE
SEF PROIECT	ARH.FLOREA VIRGIL			PR.NR. 54/2019
PROIECTAT	ING. NAGY TIBOR			FAZA: D.A.L.I.
DESENAT	ING. SZABO BEATA			FEBRUARIE 2020
INSTALATIE ELECTRICA ILUMINAT SI PRIZE - PLAN PARTER - CORP "C" SITUATIA PROIECTATA				SCARA 1:100
				IE - 12

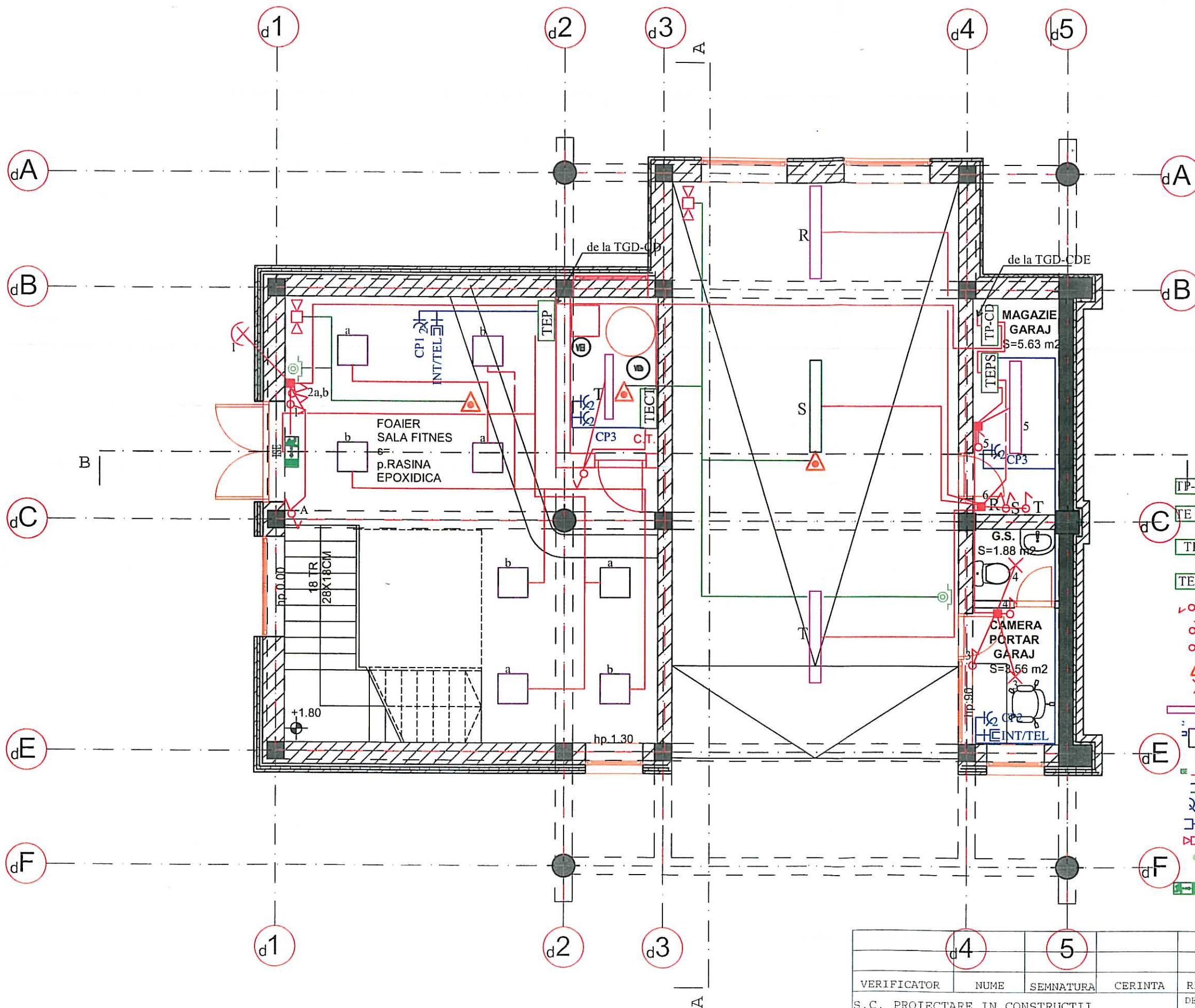

LEGENDA

- B TP-CD tablou electric principal corp "D" echipat conform schemei unifilare (hm=2.3m)
- TE CT tablou electric centrala termica echipat conform schemei unifilare (hm=2.3m)
- TEP tablou electric parter echipat conform schemei unifilare (hm=2.3m)
- TEPS tablou electric parcaj subteran echipat conform schemei unifilare (hm=2.3m)
- ⏏ intreruptor simplu 230V, 10A (hm=0.90m)
- ⏏ intreruptor dublu 230V, 10A (hm=0.90m)
- ⏏ intreruptor de capat 230V, 10A (hm=0.90m)
- ⚠ detector de incendiu
- ✕ corp de iluminat tip plafoniera
- corp de iluminat fluorescent montat aparent echipat cu balast electronic si dispersor policarbonat TCW215 HFB PI; 230 V, 50Hz, lampa 1xL58/840,
- dE corp de iluminat tip TCS 198 / 4xTL-D 18W/C6
- doze de distributie (hm=2.4m)
- coloane si circuite electrice montate in tub de protectie
- ⚡ priza dubla 230V, 16A (hm=0.40m)
- ⚡ priza IC/TEL (hm=0.40m)
- 🔊 sirena
- ⬮ buton de pornire capsulat
- ⬮ corp de iluminat cai evacuare echipat cu doua lampi fluorescente de 8W si baterie locala autonomie 1h



VERIFICATOR	NUME	SEMNATURA	CERINTA	REFERAT/EXPERTIZA NUMAR/DATA	
S.C. PROIECTARE IN CONSTRUCTII "S.C. FLOREA&COMP." SRL INREG. LA R.C.NR. J14/99/1991 SF.GHEORGHE, STR.KOSSUTH LAJOS, TEL.311880				DEN:EXPERTIZA+DALI - ACTUALIZARE REST DE EXECUTAT SI ASIGURAREA UTILITATILOR LA COMPLEX MULTIFUNCTIONAL STADIONUL MIC DIN MUNICIPIUL SF. GHEORGHE, JUD. COVASNA	PR.NR. 54/2019
				LOC:SF.GHEORGHE,STR.VASILE GOLDIS NR.10 BEN:PRIMARIA MUNICIPIULUI SF. GHEORGHE	FAZA: D.A.L.I. FEBRUARIE 2020
SEF PROIECT	ARH.FLOREA VIRGIL			INSTALATIE ELECTRICA ILUMINAT SI PRIZE - PLAN PARTER - CORP "D" SITUATIA PROIECTATA	
PROIECTAT	ING. NAGY TIBOR				
DESENAT	ING. SZABO BEATA				
				SCARA 1:100 IE - 13	

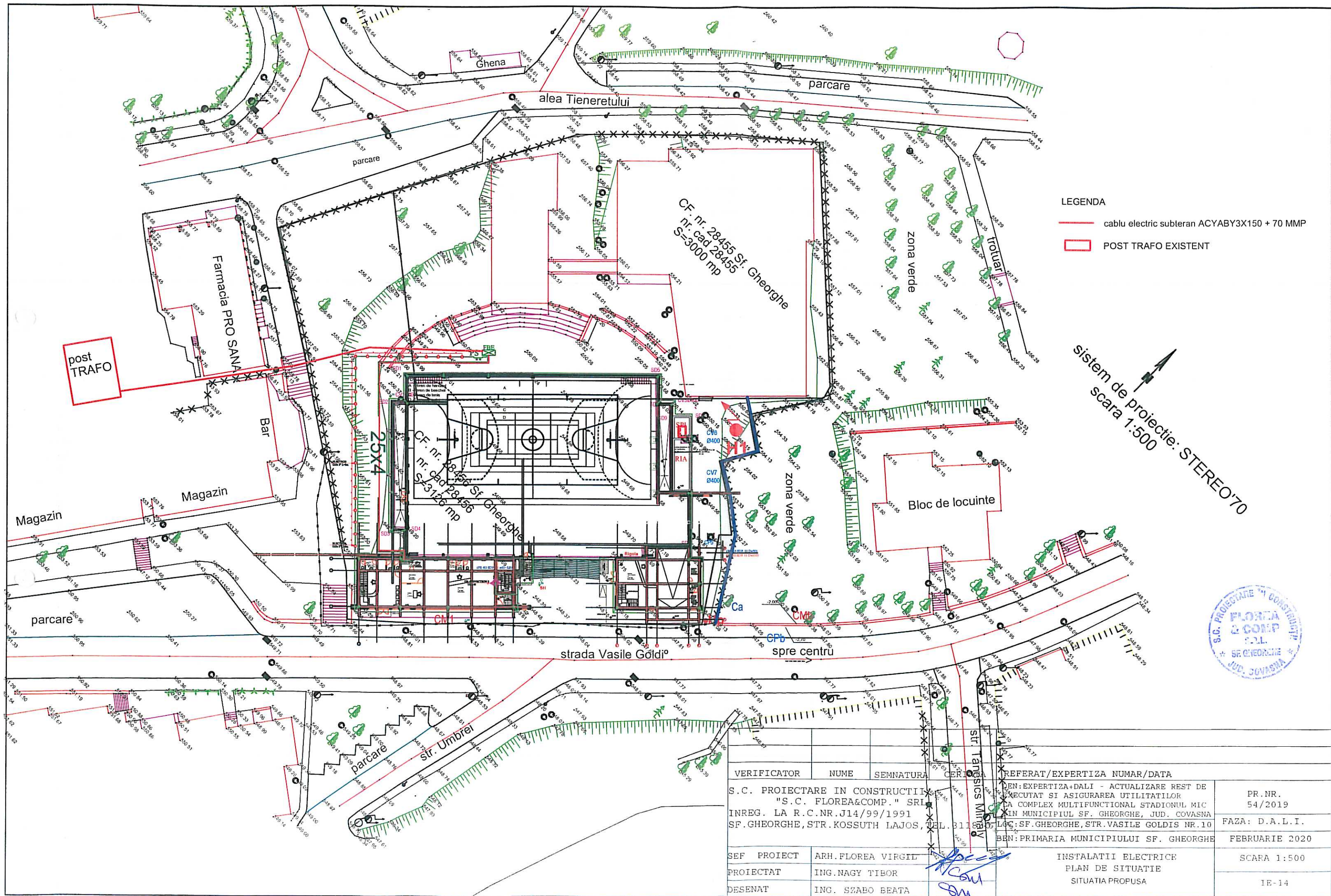

LEGENDA

- cable electric subteran ACYABY3X150 + 70 MMP
- POST TRAFU EXISTENT

sistem de proiectie: STEREO'70
scara 1:500



VERIFICATOR	NUME	SEMNATURA	CERTIFICAT	REFERAT/EXPERTIZA NUMAR/DATA
S.C. PROIECTARE IN CONSTRUCTII	"S.C. FLOREA&COMP." SRL			BEN:EXPERTIZA+DALI - ACTUALIZARE REST DE EXECUTAT SI ASIGURAREA UTILITATILOR
INREG. LA R.C.NR.J14/99/1991	SF.GHEORGHE,STR.KOSSUTH LAJOS, TEL. 3118805			CA COMPLEX MULTIFUNCTIONAL STADIONUL MIC IN MUNICIPIUL SF. GHEORGHE, JUD. COVASNA
				BEN:PRIMARIA MUNICIPIULUI SF. GHEORGHE
SEF PROIECT	ARH.FLOREA VIRGIL			INSTALATII ELECTRICE
PROIECTAT	ING.NAGY TIBOR			PLAN DE SITUATIE
DESENAT	ING. SZABO BEATA			SITUATIA PROPUSA

PR.NR.
54/2019
FAZA: D.A.L.I.
FEBRUARIE 2020
SCARA 1:500
1E-14

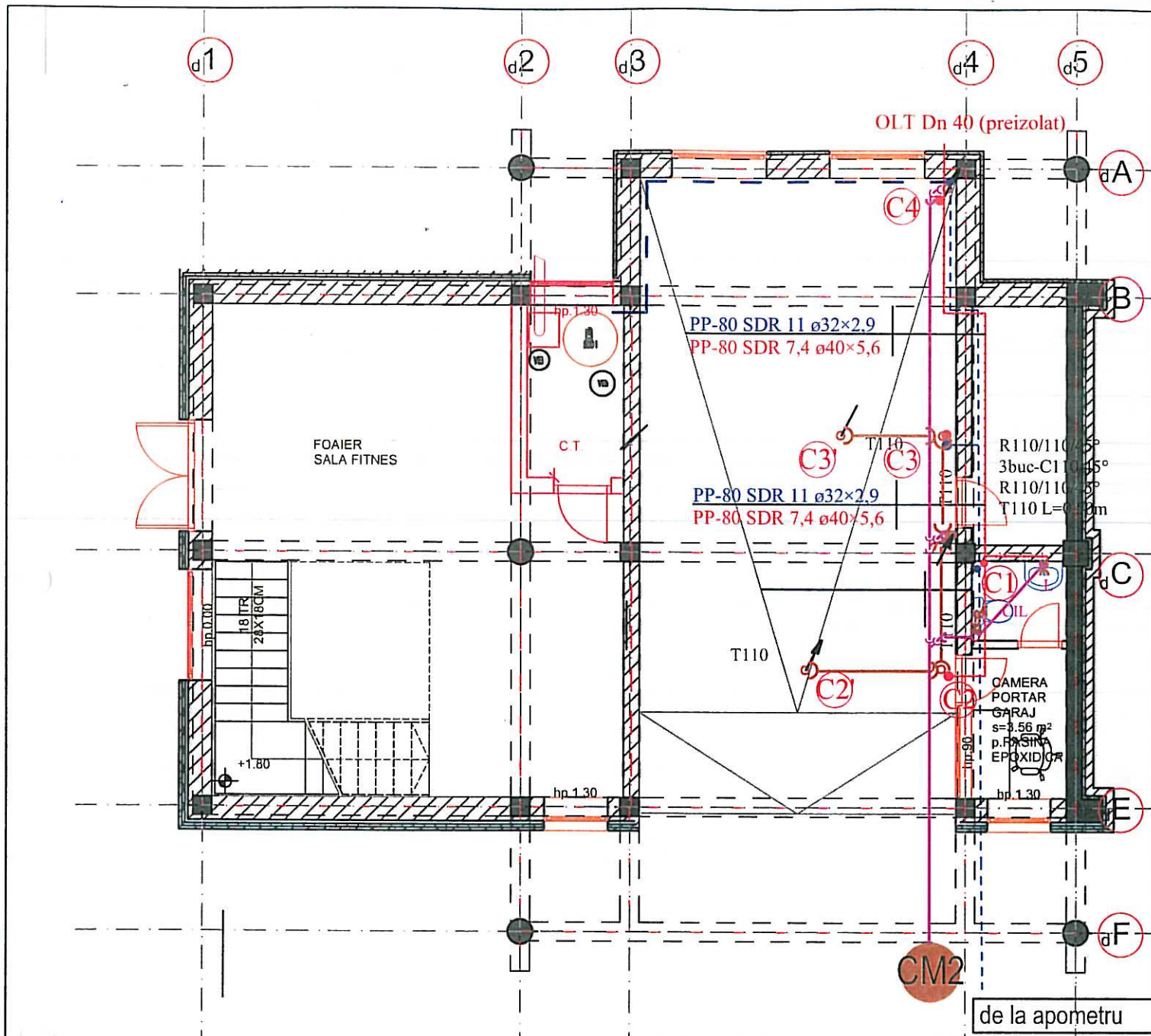

NOTA

Conductele de legatura de la obiectele sanitare vor avea urmatoarele pante normale (minime):
 - lavoar :0,035 (0,025)
 - closet :0,020 (0,012)
 - cadita de baie :0,035 (0,025)
 - sifon de pardosala la dus :0,035 (0,025)

Pantele normale (minime) pentru conductele de scurgere pentru ape menajere sunt :
 - Dn50 :0,035 (0,025)
 - Dn110 :0,020 (0,012)

- LEGENDA**
- conducta de scurgere montata sub placa de la parter
 - conducta de scurgere
 - coloana de scurgere
 - conducta de apa calda
 - conducta de apa rece
 - vas WC cu iesire laterala
 - dus
 - lavoar
 - spalator
 - sifon Ø50 de pardosala cu iesire laterala



VERIFICATOR	NUME	SEMNATURA	CERINTA	REFERAT/EXPERTIZA NUMAR/DATE	
S.C. PROIECTARE IN CONSTRUCTII "S.C. FLOREA&COMP." SRL INREG. LA R.C.NR.J14/99/1991 SF.GHEORGHE, STR.KOSSUTH LAJOS, TEL.311880				DEN:EXPERTIZA+DALI - ACTUALIZARE REST DE EXECUTAT SI ASIGURAREA UTILITATILOR LA COMPLEX MULTIFUNCTIONAL STADIONUL MIC DIN MUNICIPIUL SF. GHEORGHE, JUD. COVASNA	PR.NR. 54/2019
				LOC:SF.GHEORGHE, STR.VASILE GOLDIS NR.10	FAZA: D.A.L.I.
				BEN:PRIMARIA MUNICIPIULUI SF. GHEORGHE	FEBRUARIE 2020
SEF PROIECT	ARH.FLOREA VIRGIL			INSTALATII SANITARE PLAN PARTER CORP "D" SITUATIA PROIECTATA	SCARA 1:100
PROIECTAT	ING.ANDREI ZAMFIR				
DESENAT	ING. SZABO BEATA				IS 13

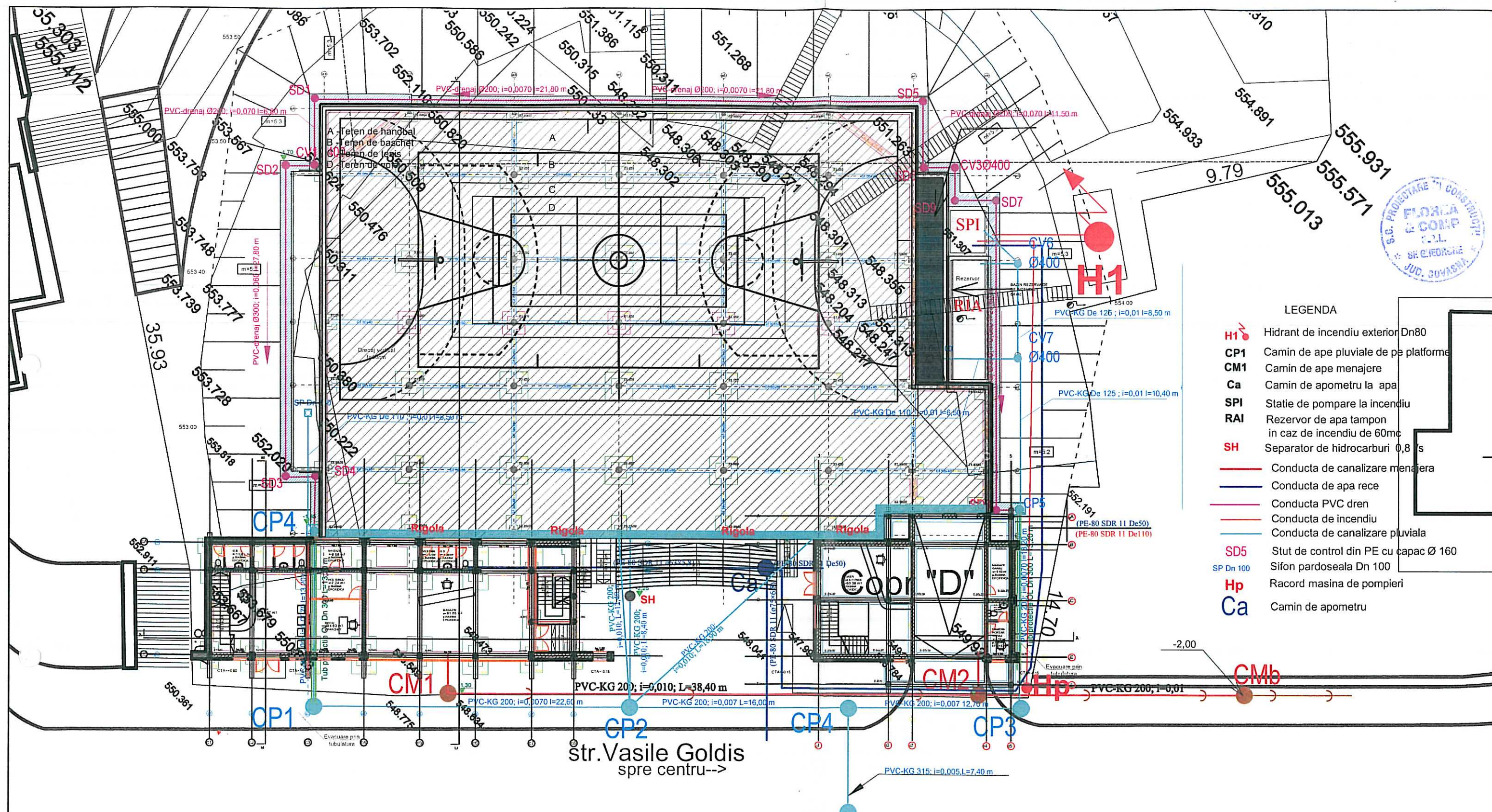

LEGENDA

- H1 Hidrant de incendiu exterior Dn80
- CP1 Camin de ape pluviale de pe platforme
- CM1 Camin de ape menajere
- Ca Camin de apometru la apa
- SPI Statie de pompare la incendiu
- RAI Rezervor de apa tampon in caz de incendiu de 60mc
- SH Separator de hidrocarburi 0,8 l/s
- Conducta de canalizare menajera
- Conducta de apa rece
- Conducta PVC dren
- Conducta de incendiu
- Conducta de canalizare pluviala
- SD5 Stut de control din PE cu capac Ø 160
- SP Dn 100 Sifon pardoseala Dn 100
- Hp Racord masina de pompieri
- Ca Camin de apometru

str. Vasile Goldis
spre centru-->

CP Existent

VERIFICATOR	NUME	SEMNATURA	CERINTA	REFERAT/EXPERTIZA NUMAR/DATE
S.C. PROIECTARE IN CONSTRUCTII "S.C. FLOREA&COMP." SRL INREG. LA R.C.NR.J14/99/1991 SF.GHEORGHE, STR.KOSSUTH LAJOS, TEL.311880				DEN:EXPERTIZA+DALI - ACTUALIZARE REST DE EXECUTAT SI ASIGURAREA UTILITATILOR LA COMPLEX MULTIFUNCTIONAL STADIONUL MIC DIN MUNICIPIUL SF. GHEORGHE, JUD. COVASNA LOC:SF.GHEORGHE,STR.VASILE GOLDIS NR.10 BEN:PRIMARIA MUNICIPIULUI SF. GHEORGHE
SEF PROIECT	ARH.FLOREA VIRGIL			PR.NR. 54/2019
PROIECTAT	ING. ANDREI ZAMFIR			FAZA: D.A.L.I.
DESENAT	TEH.CALUSER ISTVAN			FEBRUARIE 2020
INSTALATII SANITARE PLAN DE SITUATIE SITUATIA EXISTENTA				SCARA 1:250
				IS-01

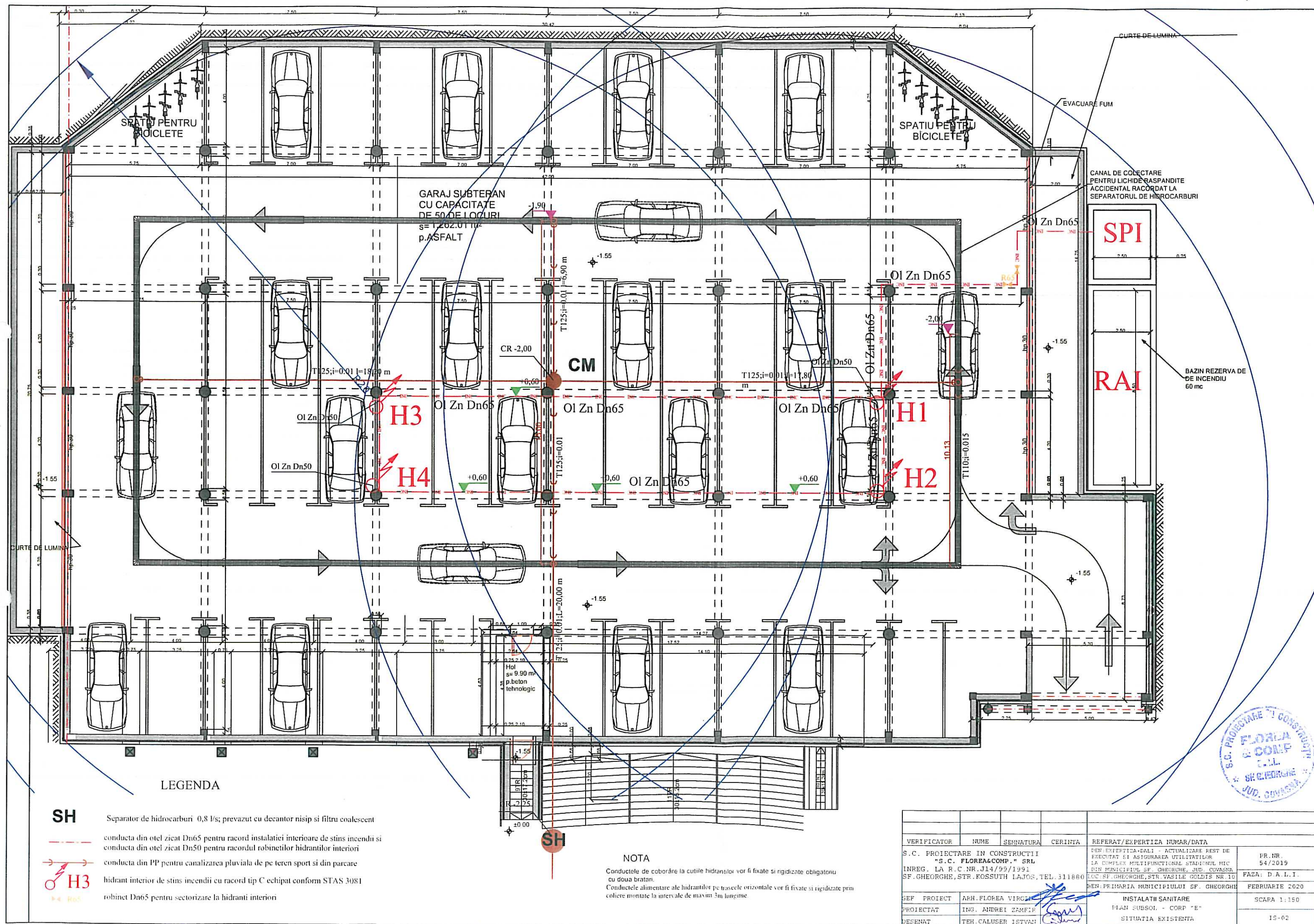

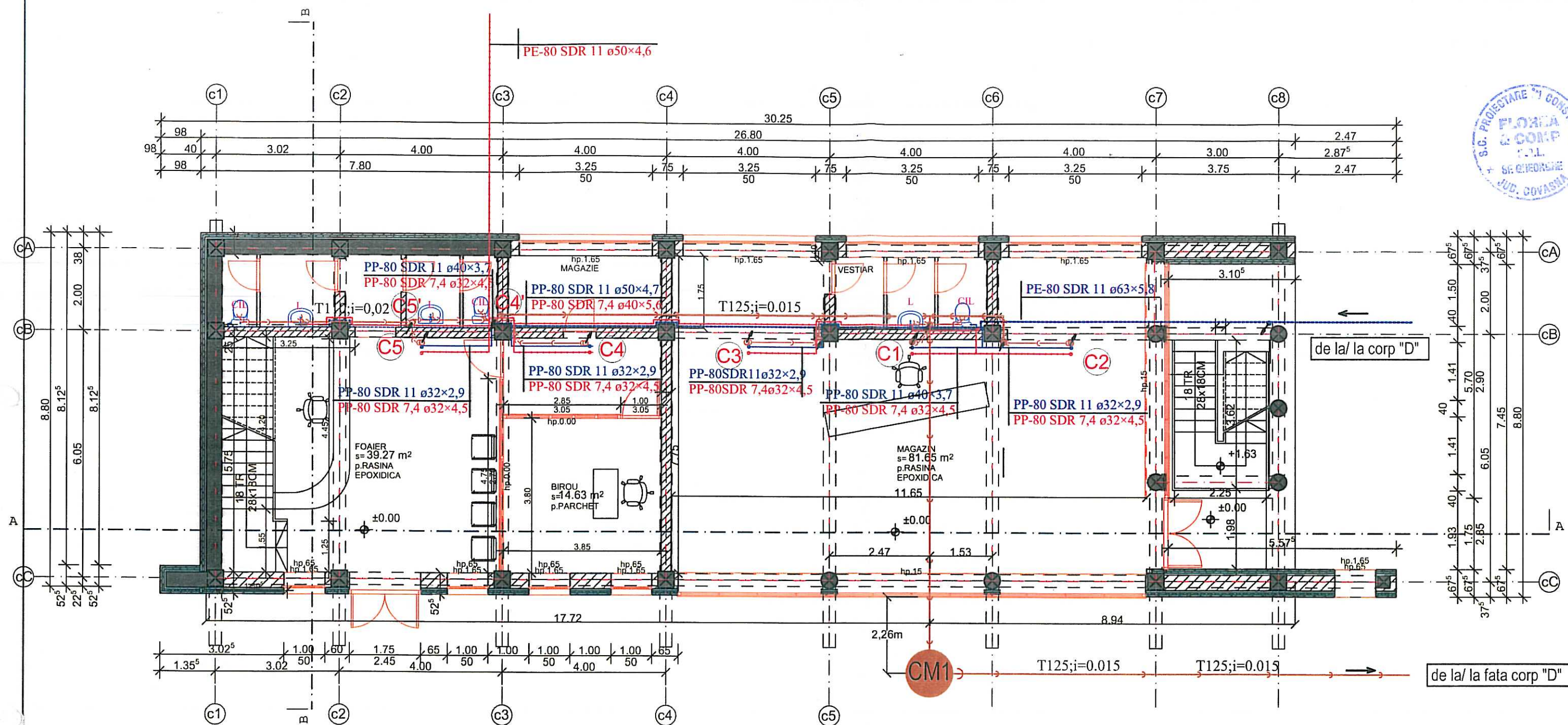

Detaliu de Grup Sanitar

SC.1:50

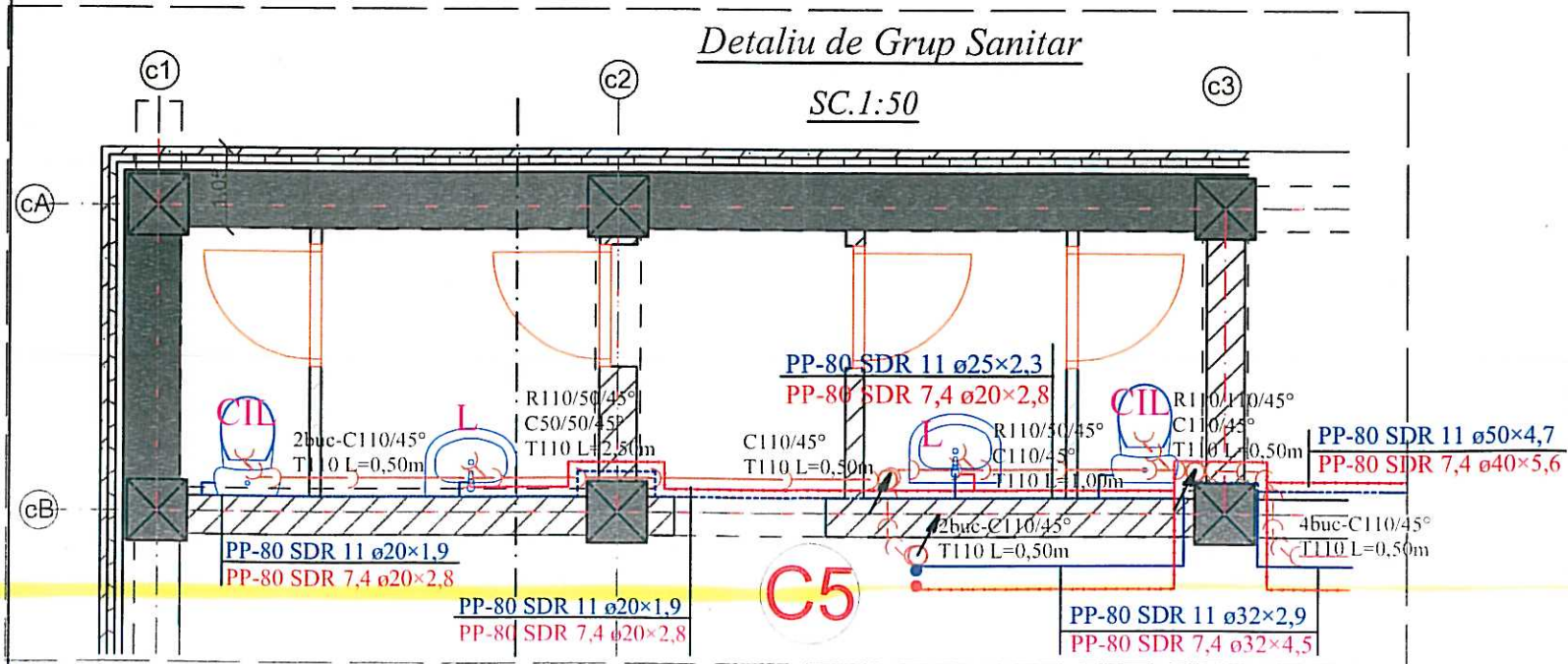

LEGENDA

- conducta de scurgere
- coloana de scurgere
- conducta de apa calda
- conducta de apa rece
- CIL vas WC cu iesire laterala
- D dus
- L lavoar
- Sp spalator
- SPL sifon Ø50de pardoseala cu iesire laterala

NOTA

Conductele de legatura de la obiectele sanitare vor avea urmatoarele pante normale (minime):

- lavoar :0,035 (0,025)
- closet :0,020 (0,012)
- cadita de baie :0,035 (0,025)
- sifon de pardoseala la dus :0,035 (0,025)

Pantele normale (minime) pentru conductele de scurgere pentru ape menajere sunt :

- Dn50 :0,035 (0,025)
- Dn110 :0,020 (0,012)

VERIFICATOR	NUME	SEMNATURA	CERINTA	REFERAT/EXPERTIZA NUMAR/DATE
S.C. PROIECTARE IN CONSTRUCTII				DEN:EXPERTIZA+DALI - ACTUALIZARE REST DE
"S.C. FLOREA&COMP." SRL				EXECUTAT SI ASIGURAREA UTILITATILOR
INREG. LA R.C.NR.J14/99/1991				LA COMPLEX MULTIFUNCTIONAL STADIONUL MIC
SF.GHEORGHE, STR.KOSSUTH LAJOS, TEL.311880				DIN MUNICIPIUL SF. GHEORGHE, JUD. COVASNA
				LOC:SF.GHEORGHE, STR.VASILE GOLDIS NR.10
				BEN:PRIMARIA MUNICIPIULUI SF. GHEORGHE
SEF PROIECT	ARH.FLOREA VIRGIL			INSTALATII SANITARE
PROIECTAT	ING.ANDREI ZAMFIR			PLAN PARTER CORP "C"
DESENAT	TEH.CALUSER ISTVAN			SITUATIA EXISTENTA
				PR.NR. 54/2019
				FAZA: D.A.L.I.
				FEBRUARIE 2020
				SCARA 1:100
				IS 03

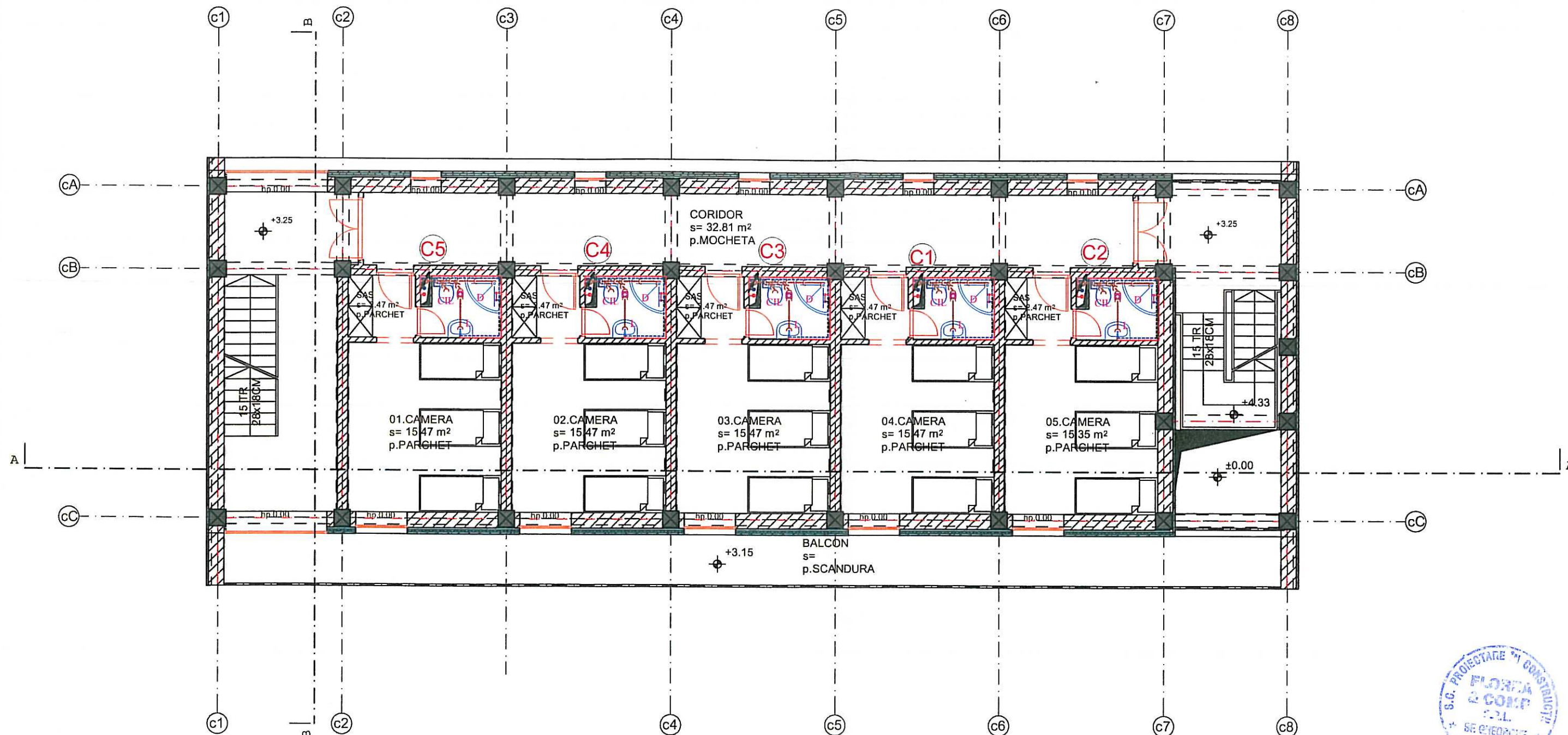

LEGENDA

- conducta de scurgere coloana de scurgere
- conducta de apa calda
- conducta de apa rece
- vas WC cu iesire laterala
- dus
- lavoar
- spalator
- sifon Ø50 de pardoseala cu iesire laterala

Detaliu de Grup Sanitar

SC.1:50

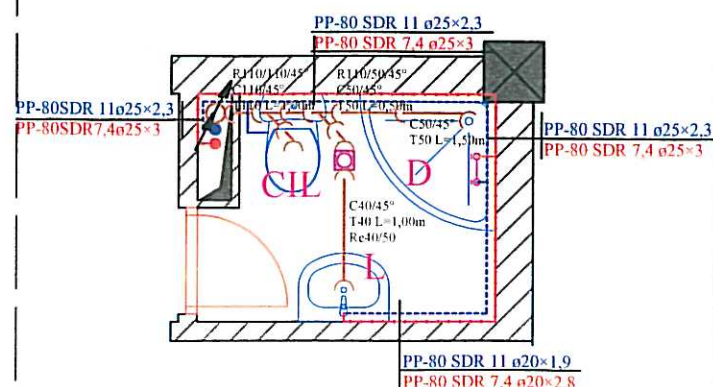

NOTA

Pantele normale (minime) pentru conductele de scurgere pentru ape menajere sunt :

- Dn50 :0,035 (0,025)
- Dn110 :0,020 (0,012)

VERIFICATOR	NUME	SEMNATURA	CERINTA	REFERAT/EXPERTIZA NUMAR/DATE	
S.C. PROIECTARE IN CONSTRUCTII "S.C. FLOREA&COMP." SRL INREG. LA R.C.NR.J14/99/1991 SF.GHEORGHE, STR.KOSSUTH LAJOS, TEL.311880				DEN:EXPERTIZA+DALI - ACTUALIZARE REST DE EXECUTAT SI ASIGURAREA UTILITATILOR LA COMPLEX MULTIFUNCTIONAL STADIONUL MIC DIN MUNICIPIUL SF. GHEORGHE, JUD. COVASNA LOC:SF.GHEORGHE, STR.VASILE GOLDIS NR.10 BEN:PRIMARIA MUNICIPIULUI SF. GHEORGHE	PR.NR. 54/2019 FAZA: D.A.L.I. FEBRUARIE 2020
SEF PROIECT	ARH.FLOREA VIRGIL			INSTALATII SANITARE PLAN ETAJ I CORP "C" SITUATIA EXISTENTA	SCARA 1:100 IS 04
PROIECTAT	ING.ANDREI ZAMFIR				
DESENAT	TEH.CALUSER ISTVAN				

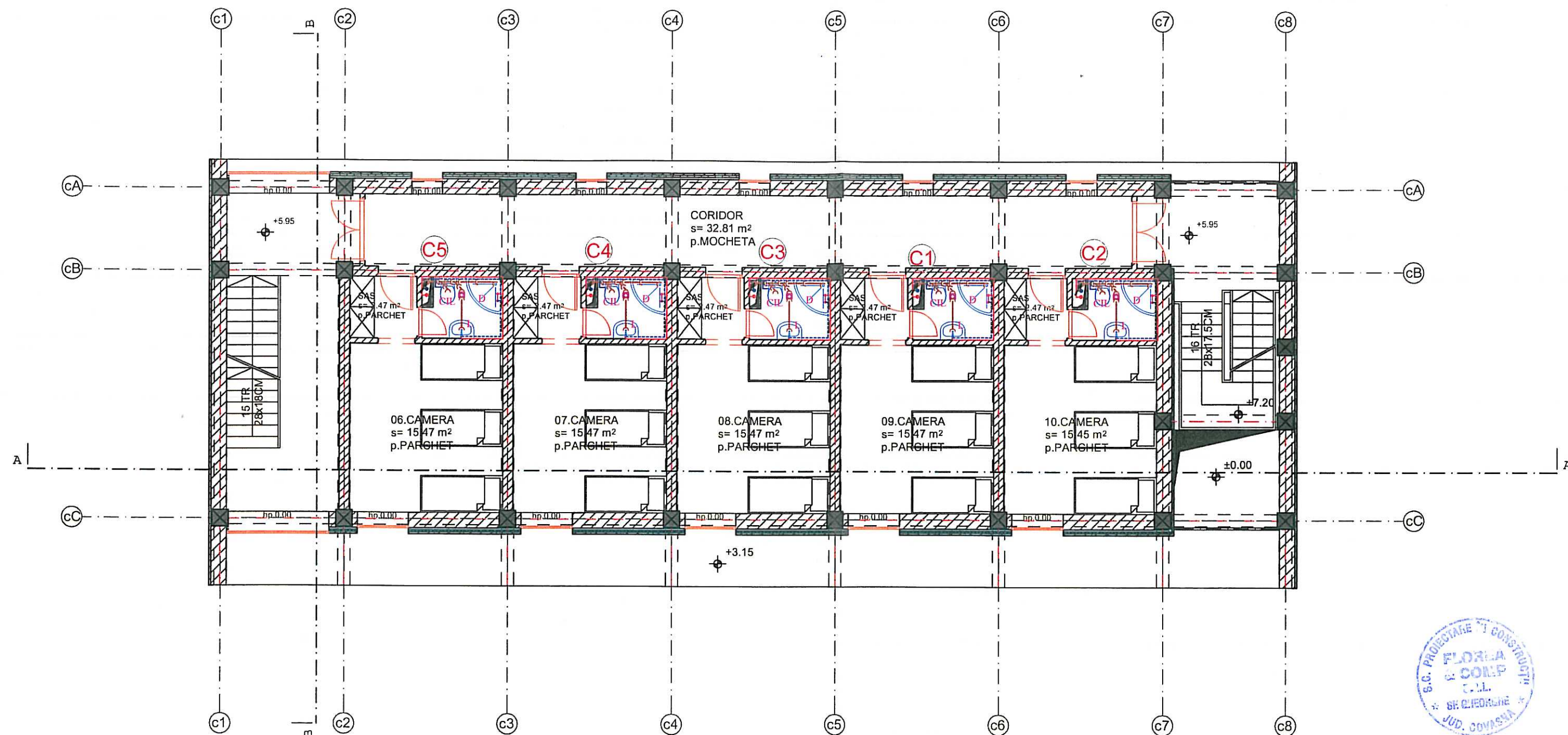

LEGENDA

- conducta de scurgere coloana de scurgere
- conducta de apa calda
- conducta de apa rece
- vas WC cu iesire laterala
- dus
- lavoar
- spalator
- sifon Ø50 de pardoseala cu iesire laterala

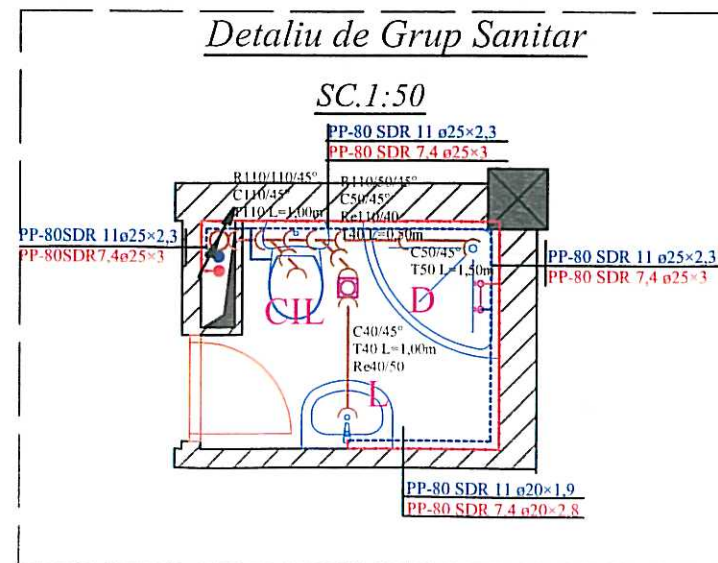

NOTA

Pantele normale (minime) pentru conductele de scurgere pentru ape menajere sunt :

- Dn50 : 0,035 (0,025)
- Dn110 : 0,020 (0,012)

VERIFICATOR	NUME	SEMNATURA	CERINTA	REFERAT/EXPERTIZA NUMAR/DATE	
S.C. PROIECTARE IN CONSTRUCTII "S.C. FLOREA&COMP." SRL INREG. LA R.C.NR.J14/99/1991 SF.GHEORGHE, STR. KOSSUTH LAJOS, TEL. 311880				DEN: EXPERTIZA+DALI - ACTUALIZARE REST DE EXECUTAT SI ASIGURAREA UTILITATILOR LA COMPLEX MULTIFUNCTIONAL STADIONUL MIC DIN MUNICIPIUL SF. GHEORGHE, JUD. COVASNA LOC: SF. GHEORGHE, STR. VASILE GOLDIS NR.10 BEN: PRIMARIA MUNICIPIULUI SF. GHEORGHE	PR. NR. 54/2019 FAZA: D.A.L.I. FEBRUARIE 2020
SEF PROIECT	ARH. FLOREA VIRGIL			INSTALATII SANITARE PLAN ETAJ II CORP "C" SITUATIA EXISTENTA	
PROIECTAT	ING. ANDREI ZAMFIR				
DESENAT	TEH. CALUSER ISTVAN				
					SCARA 1:100 IS 05

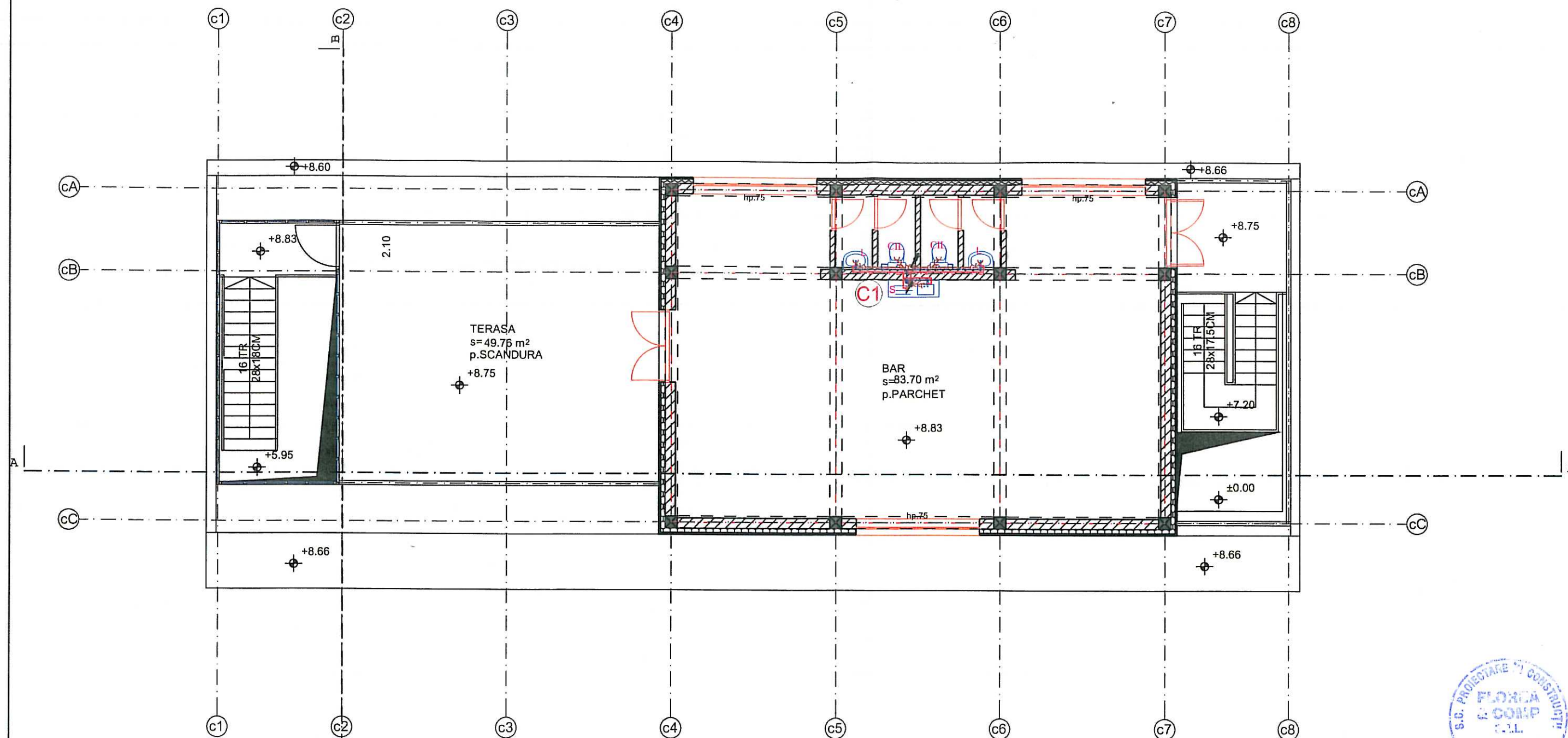

LEGENDA

- conducta de scurgere
- (C1) coloana de scurgere
- conducta de apa calda
- conducta de apa rece
- CIL vas WC cu iesire laterala
- D dus
- L lavoar
- Sp spalator
- SPL sifon Ø50 de pardoseala cu iesire laterala

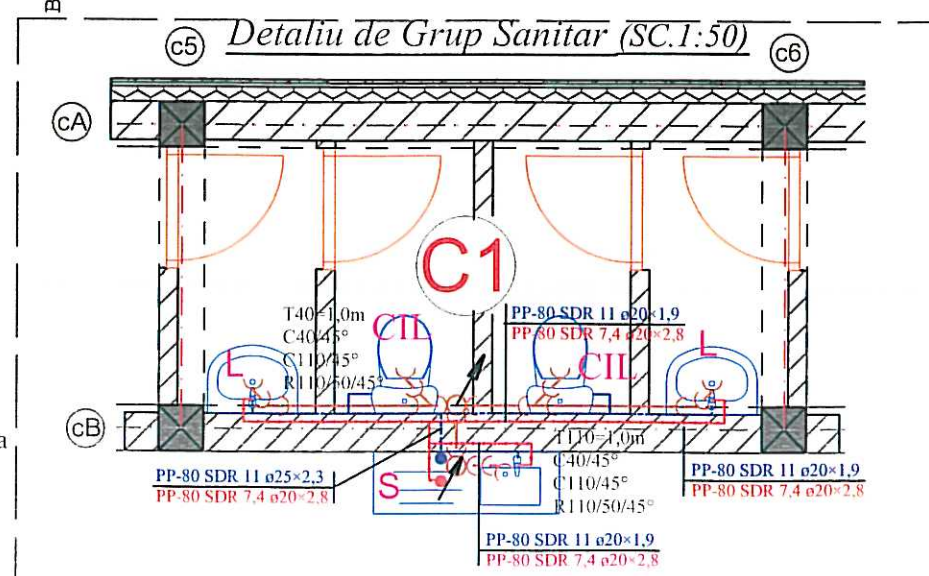

NOTA

Pantele normale (minime) pentru conductele de scurgere pentru ape menajere sunt :

- Dn50 : 0,035 (0,025)
- Dn110 : 0,020 (0,012)

VERIFICATOR	NUME	SEMNATURA	CERINTA	REFERAT/EXPERTIZA NUMAR/DATE	
S.C. PROIECTARE IN CONSTRUCTII "S.C. FLOREA & COMP." SRL INREG. LA R.C.NR.J14/99/1991 SF.GHEORGHE, STR.KOSSUTH LAJOS, TEL.311880				DEN:EXPERTIZA+DALI - ACTUALIZARE REST DE EXECUTAT SI ASIGURAREA UTILITATILOR LA COMPLEX MULTIFUNCTIONAL STADIONUL MIC DIN MUNICIPIUL SF. GHEORGHE, JUD. COVASNA LOC:SF.GHEORGHE,STR.VASILE GOLDIS NR.10 BEN:PRIMARIA MUNICIPIULUI SF. GHEORGHE	PR.NR. 54/2019 FAZA: D.A.L.I. FEBRUARIE 2020
SEF PROIECT	ARH.FLOREA VIRGIL			INSTALATII SANITARE PLAN ETAJ III CORP "C"	
PROIECTAT	ING.ANDREI ZAMFIR			SITUATIA EXISTENTA	
DESENAT	TEH.CALUSER ISTVAN				

IS 06

Finisaj de scandura de esenta tare tratata impotriva intemperiiilor
Strat de protectie hidroizolatie
Membrana de hidroizolare de tip EPDM in doua straturi
Termoizolatie din polistiren extrudat rigid de 15 cm grosime
Sapa de mortar de panta de 3-10 cm grosime
Planseu din beton armat de 15 cm grosime
Tencuiala interioara neteda vopsita de 1 cm grosime

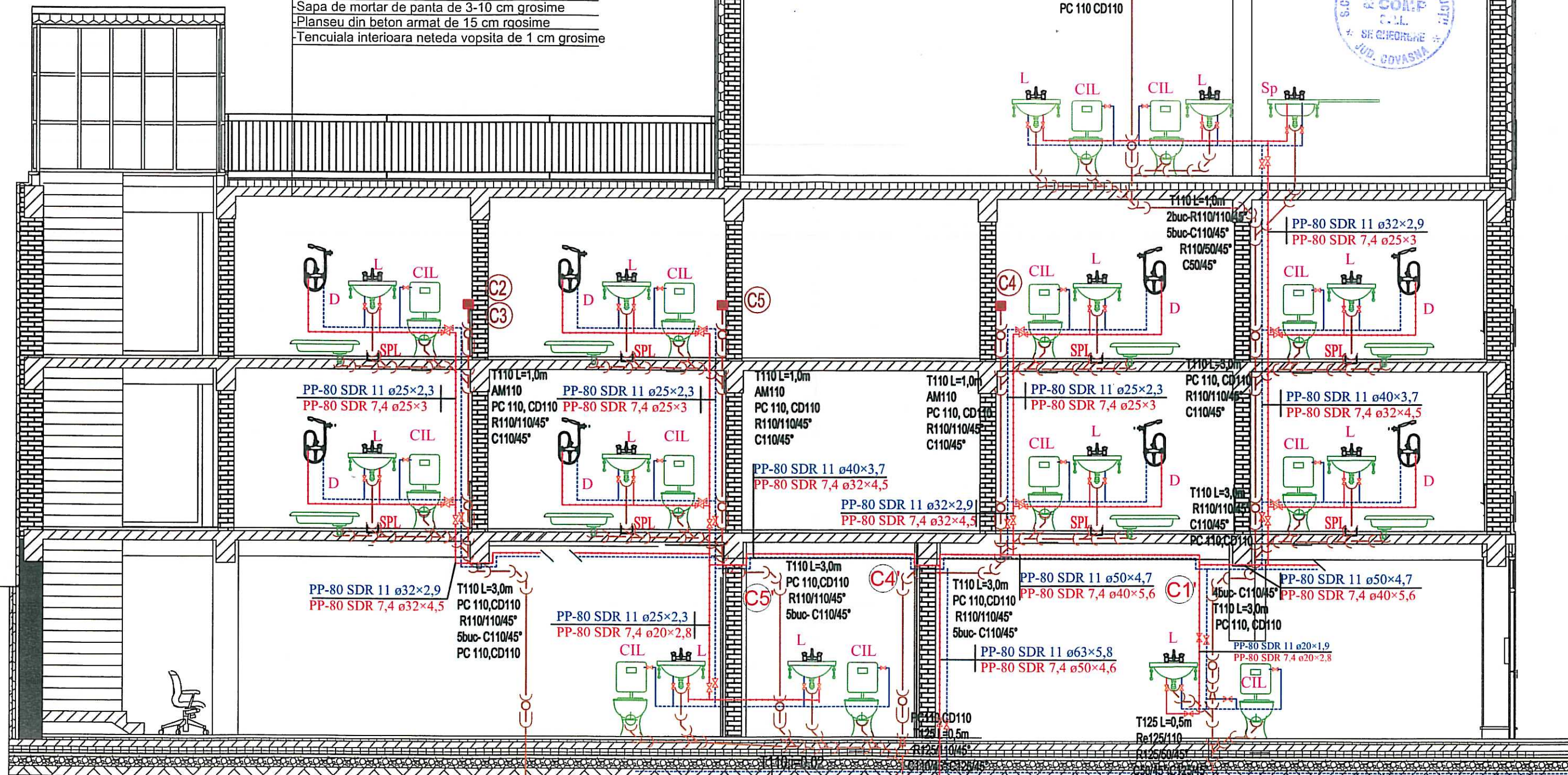

NOTA

LEGENDA

- conducta de scurgere
- coloana de scurgere
- conducta de apa calda
- conducta de apa rece
- vas WC cu iesire laterala
- dus
- lavoar
- spalator
- sifon Ø50 de pardoseala cu iesire laterala

Conductele de legatura de la obiectele sanitare vor avea urmatoarele pante normale (minime):

- lavoar :0,035 (0,025)
- closet :0,020 (0,012)
- cadita de baie :0,035 (0,025)
- sifon de pardoseala la dus :0,035 (0,025)

Pantele normale (minime) pentru conductele de scurgere pentru ape menajere sunt :

- Dn50 :0,035 (0,025)
- Dn110 :0,020 (0,012)
- Dn125 :0,015 (0,010)

VERIFICATOR	NUME	SEMNATURA	CERINTA	REFERAT/EXPERTIZA NUMAR/DATE	
S.C. PROIECTARE IN CONSTRUCTII	"S.C. FLOREA & COMP." SRL			DEN:EXPERTIZA+DALI - ACTUALIZARE REST DE EXECUTAT SI ASIGURAREA UTILITATILOR	PR.NR. 54/2019
INREG. LA R.C.NR.J14/99/1991	SF.GHEORGHE, STR.KOSSUTH LAJOS, TEL.311880			LA COMPLEX MULTIFUNCTIONAL STADIONUL MIC DIN MUNICIPIUL SF. GHEORGHE, JUD. COVASNA	FAZA: D.A.L.I.
SEF PROIECT	ARH.FLOREA VIRGIL			BEN: PRIMARIA MUNICIPIULUI SF. GHEORGHE	FEBRUARIE 2020
PROIECTAT	ING.ANDREI ZAMFIR			INSTALATII SANITARE	SCARA -
DESENAT	TEH.CALUSER ISTVAN			SCHEMA COLOANELOR la corp "C"	
				SITUATIA EXISTENTA	IS 07

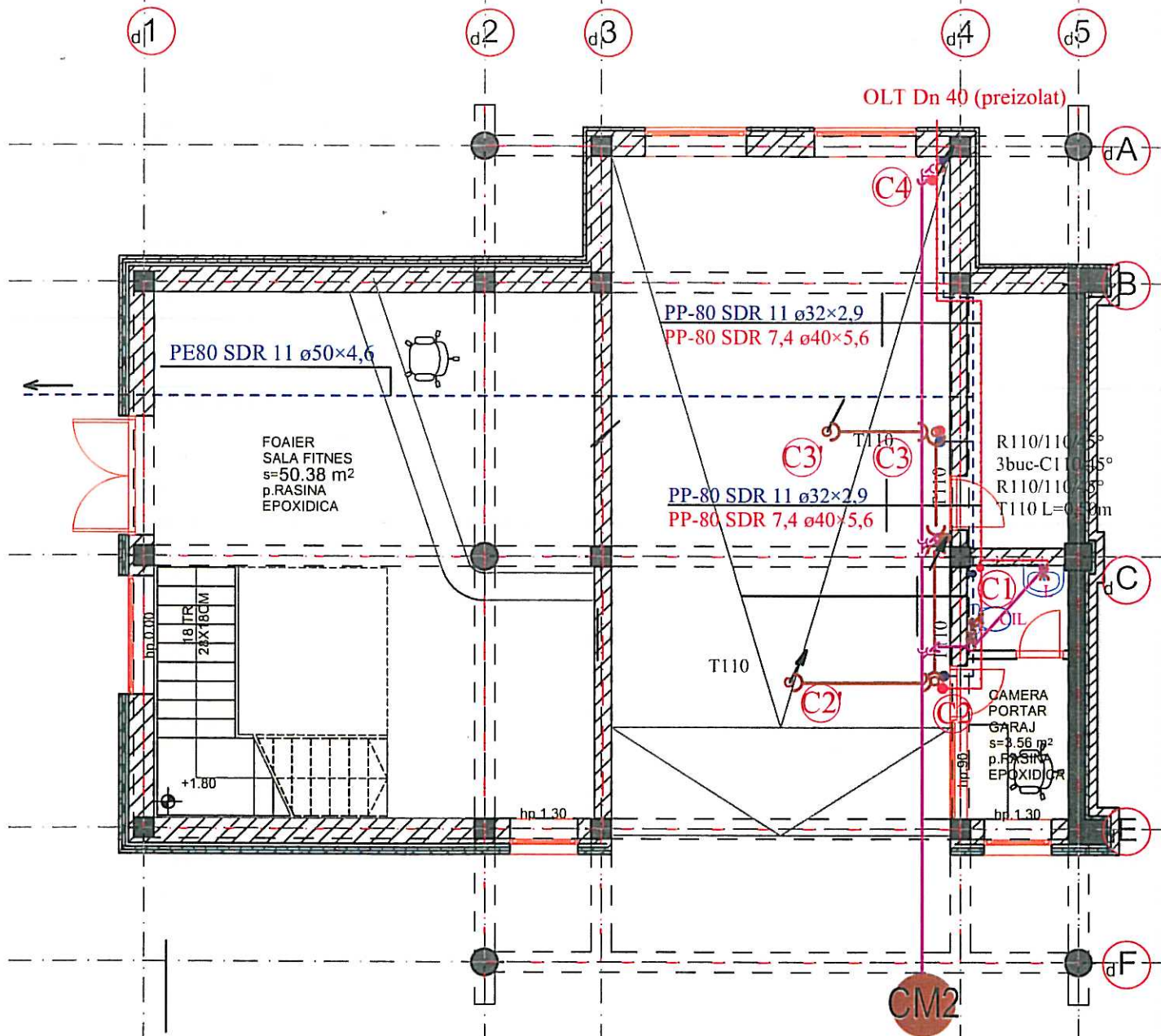

NOTA

Conductele de legatura de la obiectele sanitare vor avea urmatoarele pante normale (minime):
 - lavoar :0,035 (0,025)
 - closet :0,020 (0,012)
 - cadita de baie :0,035 (0,025)
 - sifon de pardoseala la dus :0,035 (0,025)

Pantele normale (minime) pentru conductele de scurgere pentru ape menajere sunt :
 - Dn50 :0,035 (0,025)
 - Dn110 :0,020 (0,012)

LEGENDA

- conducta de scurgere montata sub placa de la parter
- conducta de scurgere
- coloana de scurgere
- conducta de apa calda
- conducta de apa rece
- vas WC cu iesire laterala
- dus
- lavoar
- spalator
- sifon Ø50 de pardoseala cu iesire laterala



VERIFICATOR	NUME	SEMNATURA	CERINTA	REFERAT/EXPERTIZA NUMAR/DATA
S.C. PROIECTARE IN CONSTRUCTII "S.C. FLOREA&COMP." SRL INREG. LA R.C.NR.J14/99/1991 SF.GHEORGHE,STR.KOSSUTH LAJOS,TEL.311880				DEN:EXPERTIZA+DALI - ACTUALIZARE REST DE EXECUTAT SI ASIGURAREA UTILITATILOR LA COMPLEX MULTIFUNCTIONAL STADIONUL MIC DIN MUNICIPIUL SF. GHEORGHE, JUD. COVASNA LOC:SF.GHEORGHE,STR.VASILE GOLDIS NR.10 BEN:PRIMARIA MUNICIPIULUI SF. GHEORGHE
SEF PROIECT	ARH.FLOREA VIRGIL			PR.NR. 54/2019
PROIECTAT	ING.ANDREI ZAMFIR			FAZA: D.A.L.I.
DESENAT	TEH.CALUSER ISTVAN			FEBRUARIE 2020
			INSTALATII SANITARE PLAN PARTER CORP "D" SITUATIA EXISTENTA	SCARA 1:100
				IS 02

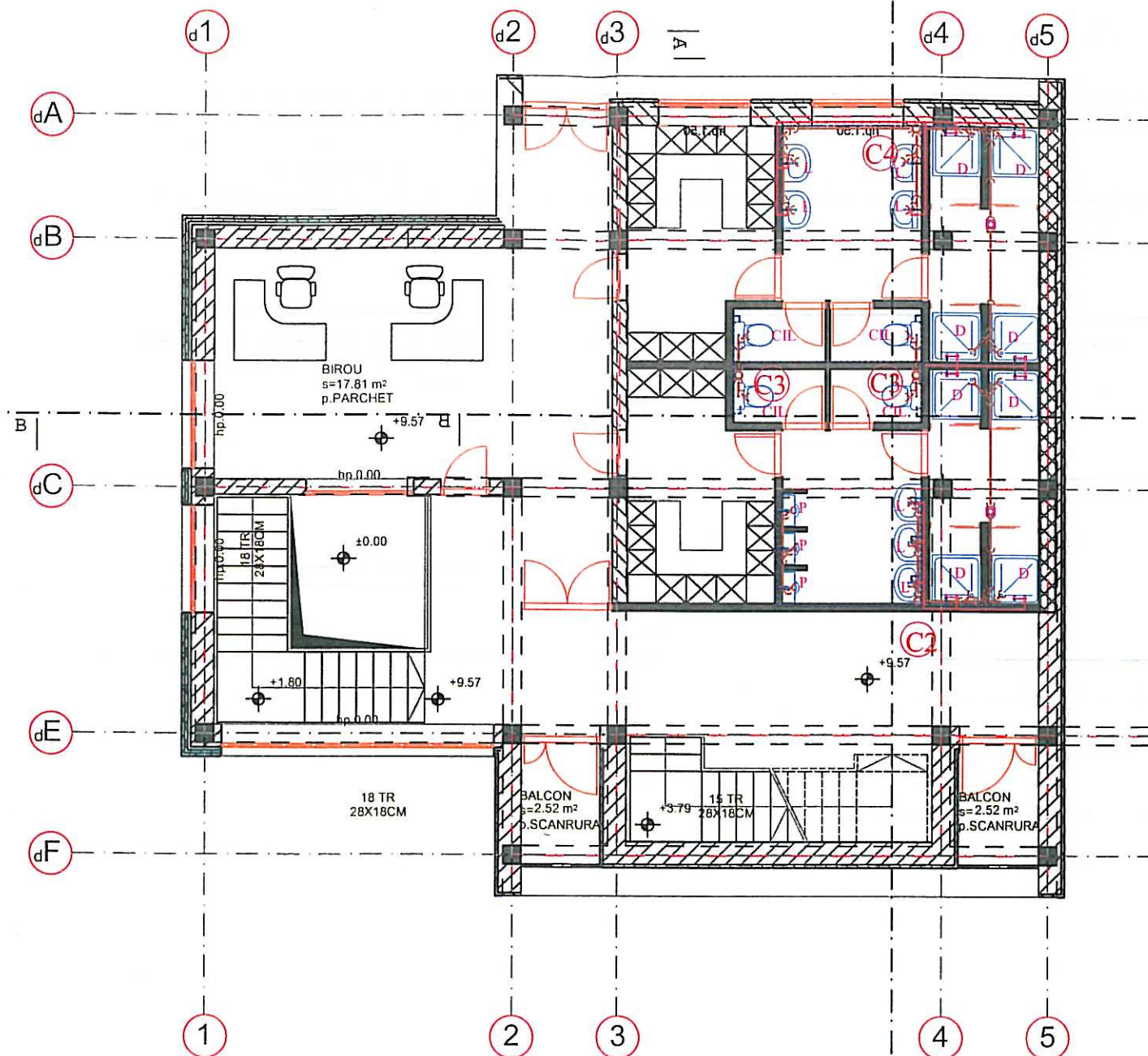

NOTA

Conductele de legatura de la obiectele sanitare vor avea urmatoarele pante normale (minime):

- lavoar :0,035 (0,025)
- closet :0,020 (0,012)
- cadita de baie :0,035 (0,025)
- sifon de pardoseala la dus :0,035 (0,025)

Pantele normale (minime) pentru conductele de scurgere pentru ape menajere sunt :

- Dn50 :0,035 (0,025)
- Dn110 :0,020 (0,012)

LEGENDA

- conductă de scurgere coloana de scurgere
- conductă de apă caldă
- conductă de apă rece
- vas WC cu ieseire laterala
- dus
- lavoar
- spalator
- sifon Ø50 de pardoseala cu ieseire verticala



Detaliu de Grup Sanitar

SC.1:50

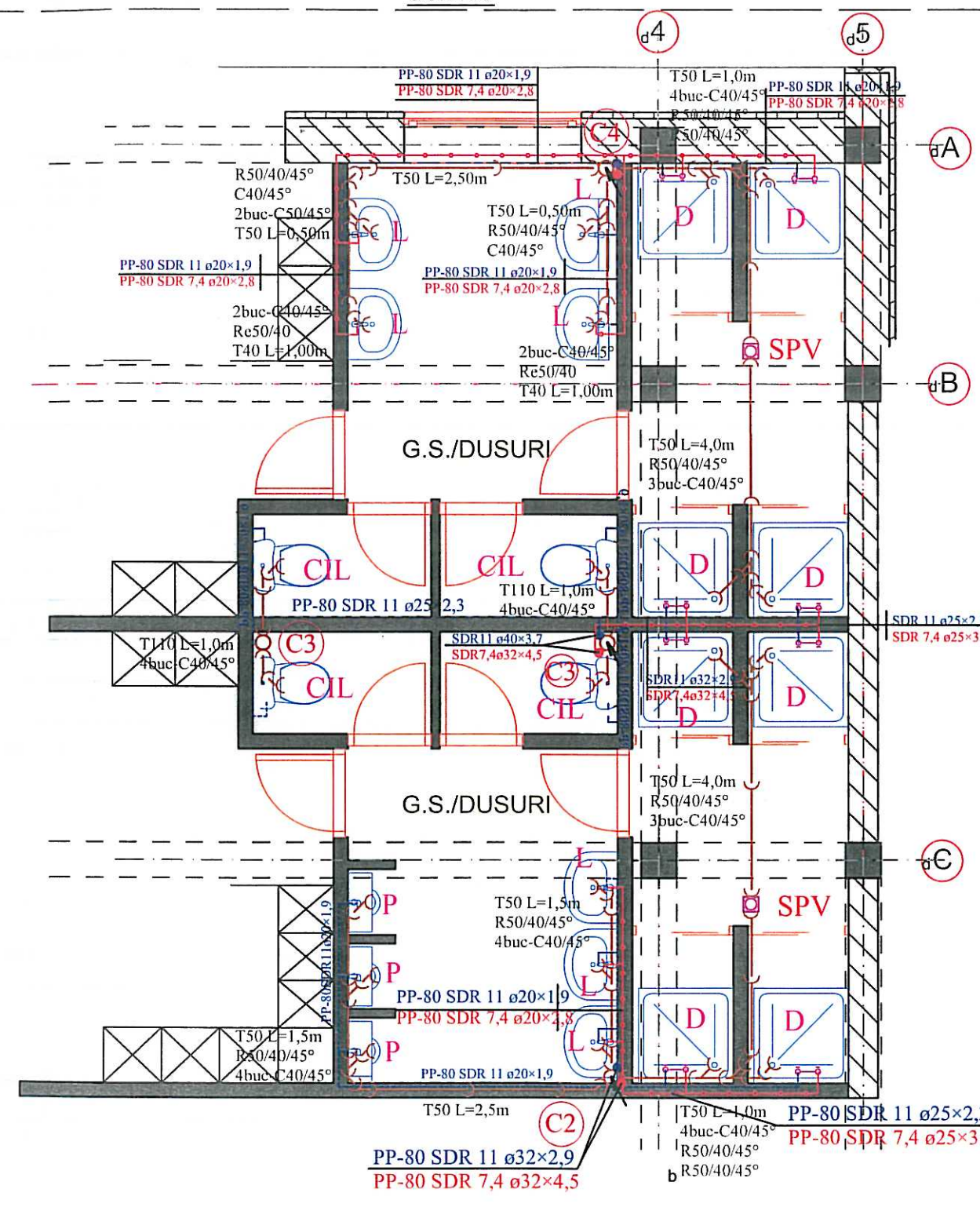

VERIFICATOR	NUME	SEMNTURA	CERINTA	REFERAT/EXPERTIZA NUMAR/DATA
S.C. PROIECTARE IN CONSTRUCTII				DEN:EXPERTIZA-DALI - ACTUALIZARE REST DE
"S.C. FLOREA&COMP." SRL				EXECUTAT SI ASIGURAREA UTILITATILOR
INREG. LA R.C.NR.J14/99/1991				LA COMPLEX MULTIFUNCTIONAL STADIONUL MIC
SF.GHEORGHE,STR.KOSSUTH LAJOS,TEL.311880				DIN MUNICIPIUL SF. GHEORGHE, JUD. COVASNA
				LOC:SF.GHEORGHE,STR.VASILE GOLDIS NR.10
				BEN:PRIMARIA MUNICIPIULUI SF. GHEORGHE
SEF PROIECT	ARH.FLOREA VIRGIL			INSTALATII SANITARE
PROIECTAT	ING.ANDREI ZAMFIR			PLAN ETAJ I CORP "D"
DESENAT	TEH.CALUSEE ISTVAN			SITUATIA EXISTENTA
				PR.NR. 54/2019
				FAZA: D.A.L.T.
				FEBRUARIE 2020
				SCARA 1:100
				IS 09

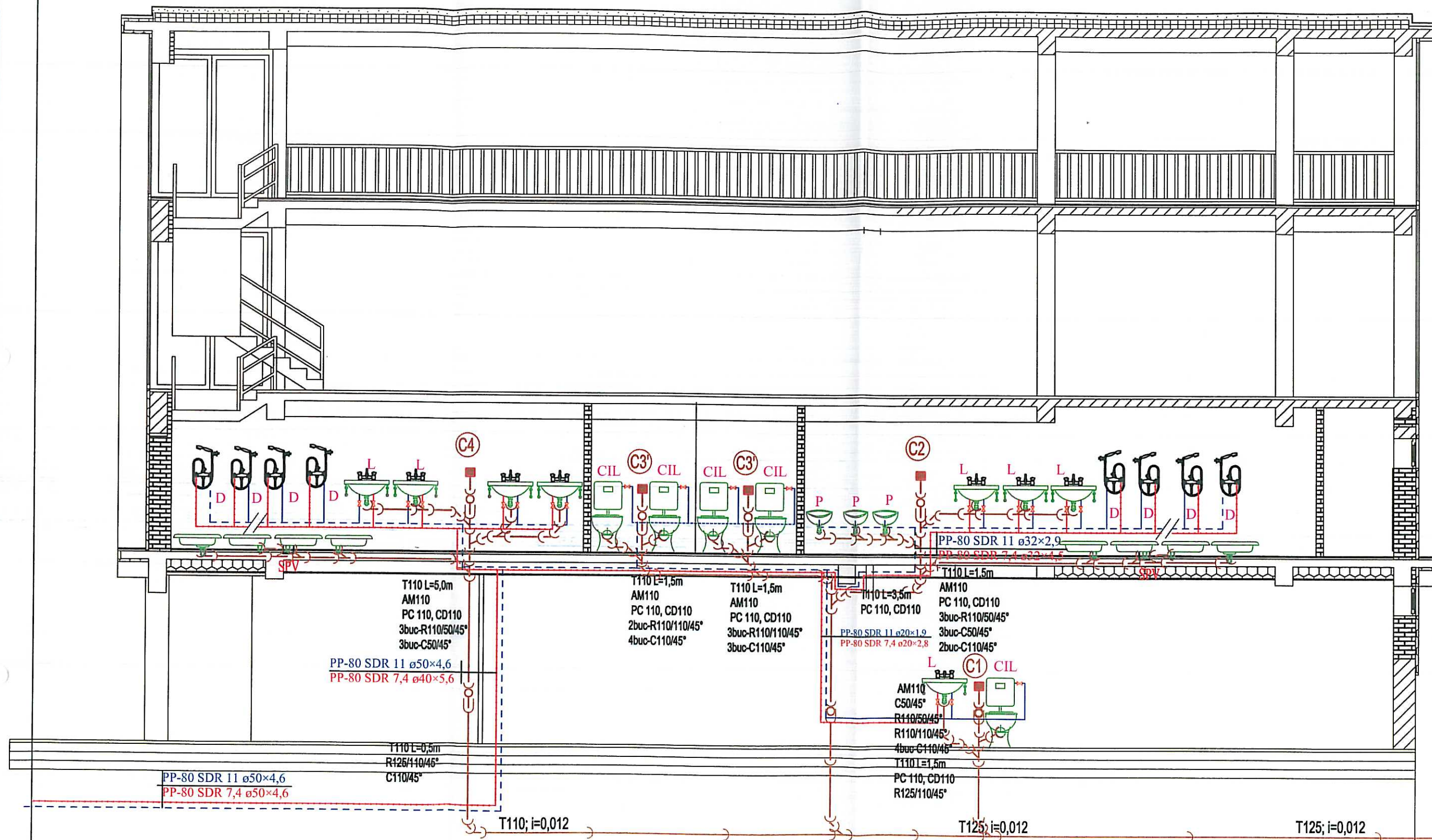

CM

NOTA

Conductele de legatura de la obiectele sanitare vor avea urmatoarele pante normale (minime):

- lavoar :0,035 (0,025)
- closet :0,020 (0,012)
- cadita de baie :0,035 (0,025)
- sifon de pardoseala la dus :0,035 (0,025)

Pantele normale (minime) pentru conductele de scurgere pentru ape menajere sunt :

- Dn50 :0,035 (0,025)
- Dn110 :0,020 (0,012)

LEGENDA

- conducta de scurgere
- coloana de scurgere
- conducta de apa calda
- conducta de apa rece
- vas WC cu iesire laterala
- dus
- lavoar
- spalator
- sifon Ø50 de pardoseala cu iesire laterala

VERIFICATOR	NUME	SEMNATURA	CERINTA	REFERAT/EXPERTIZA NUMAR/DATE
S.C. PROIECTARE IN CONSTRUCTII	"S.C. FLOREA&COMP." SRL			DEN:EXPERTIZA DALI - ACTUALIZARE REST DE EXECUTAT SI ASIGURAREA UTILITATILOR LA COMPLEX MULTIFUNCTIONAL STADIONUL MIC DIN MUNICIPIUL SF. GHEORGHE, JUD. COVASNA
INREG. LA R.C.NR.J14/99/1991	SF.GHEORGHE, STR.KOSSUTH LAJOS, TEL.311880			LOC:SF.GHEORGHE,STR.VASILE GOLDIS NR.10
SEF PROIECT	ARH.FLOREA VIRGIL			BEN:PRIMARIA MUNICIPIULUI SF. GHEORGHE
PROIECTAT	ING.ANDREI ZAMFIR			INSTALATII SANITARE
DESENAT	TEH.CALUSEK ISTVAN			SCHEMA COLOANELOR CORP "D"
				SITUATIA EXISTENTA

PR.NR.
54/2019
FAZA: D.A.L.I.
FEBRUARIE 2020

SCARA 1:100

IS 10

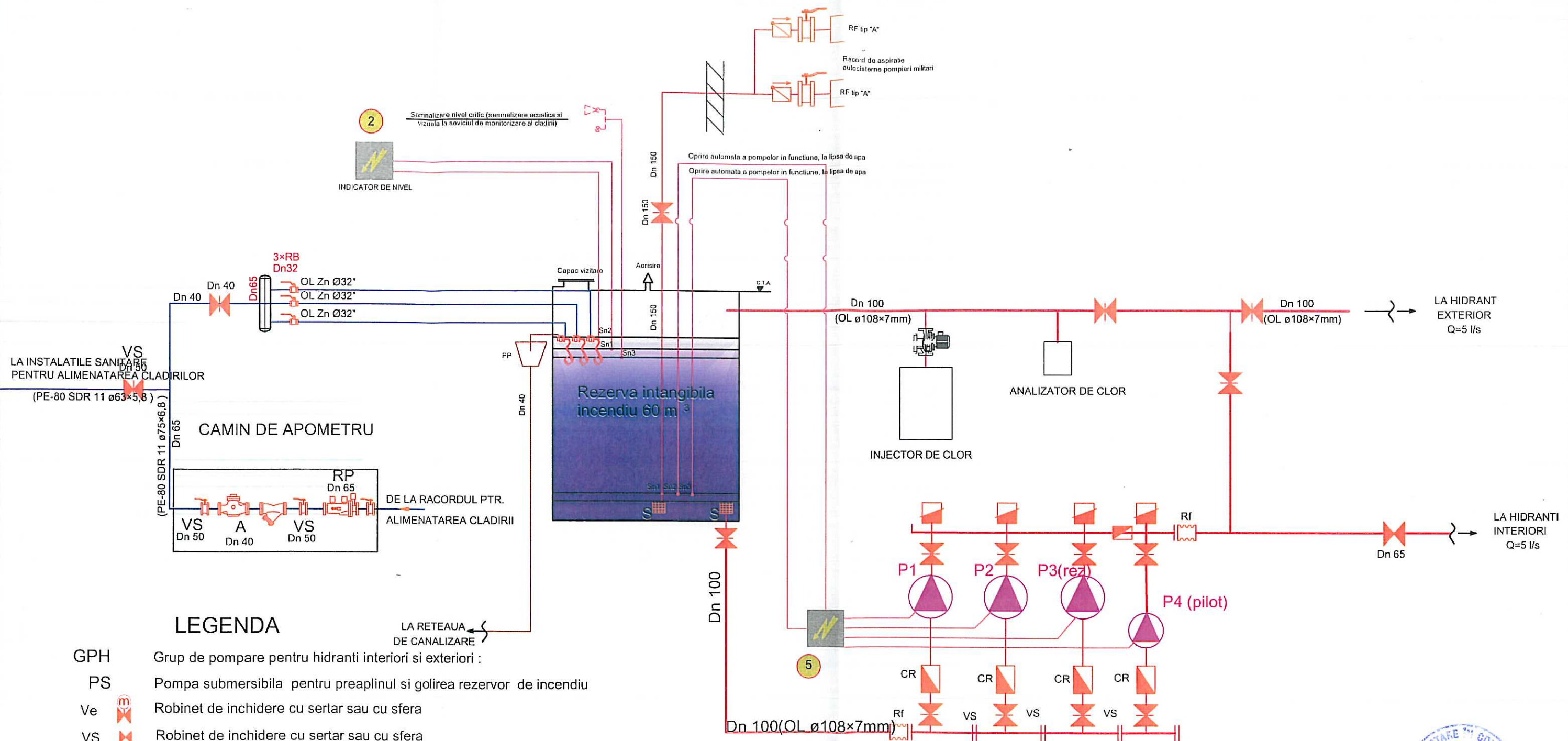

LEGENDA

- GPH Grup de pompare pentru hidranti interiori si exteriori :
- PS Pompa submersibila pentru preaplinul si golirea rezervor de incendiu
- Ve Robinet de inchidere cu sertar sau cu sfera
- VS Robinet de inchidere cu sertar sau cu sfera
- Rg Robinet de golire cu sertar sau cu sfera
- CR Clapeta de retinere
- S Sorb
- Presostat
- Rf Racord flexibil
- Tablou de comanda
- A Apometru
- Sn Semnalizator nivel apa
- PP Palnie preaplin
- Alarma
- RP Reductor de presiune
- 1 grup de pompare hidranti 2A+1R Q=10l/s=36mc/hxbuc , H=55mCA, pompa pilot Q=1mc/h, H=6,5bari
- 2 semnalizare nivel critic (semnalizare acustica si vizuala la serviciul de monitorizare al cladirii)
- 4 vana actionata electric Dn40 comandata de camera portar
- 5 tablou electric alimentare forta si comanda grup pompare pentru hidranti
- Cablu de comanda
- Conducta apa hidranti
- Conducta apa potabila
- Conducta apa canalizare



VERIFICATOR	NUME	SEMNATURA	CERINTA	REFERAT/EXPERTIZA NUMAR/DATE
S.C. PROIECTARE IN CONSTRUCTII				DEN:EXPERTIZA+DALI - ACTUALIZARE REST DE EXECUTAT SI ASIGURAREA UTILITATILOR
"S.C. FLOREA&COMP." SRL				LA COMPLEX MULTIFUNCTIONAL STADIONUL MIC
INREG. LA R.C.NR.J14/99/1991				DIN MUNICIPIUL SF. GHEORGHE, JUD. COVASNA
SF.GHEORGHE,STR.KOSSUTH LAJOS,TEL.311880				LOC:SF.GHEORGHE,STR.VASILE GOLDIS NR.10
				BEN:PRIMARIA MUNICIPIULUI SF. GHEORGHE
SEF PROIECT	ARH.FLOREA VIRGIL			INSTALATII SANITARE
PROIECTAT	ING.ANDREI ZAMFIR			SCHEMA STATIEI DE POMPE INCENDIU
DESENAT	TEH.CALUSER ISTVAN			SITUATIA EXISTENTA
				PR.NR. 54/2019
				FAZA: D.A.L.I.
				FEBRUARIE 2020
				SCARA 1:100
				IS 11

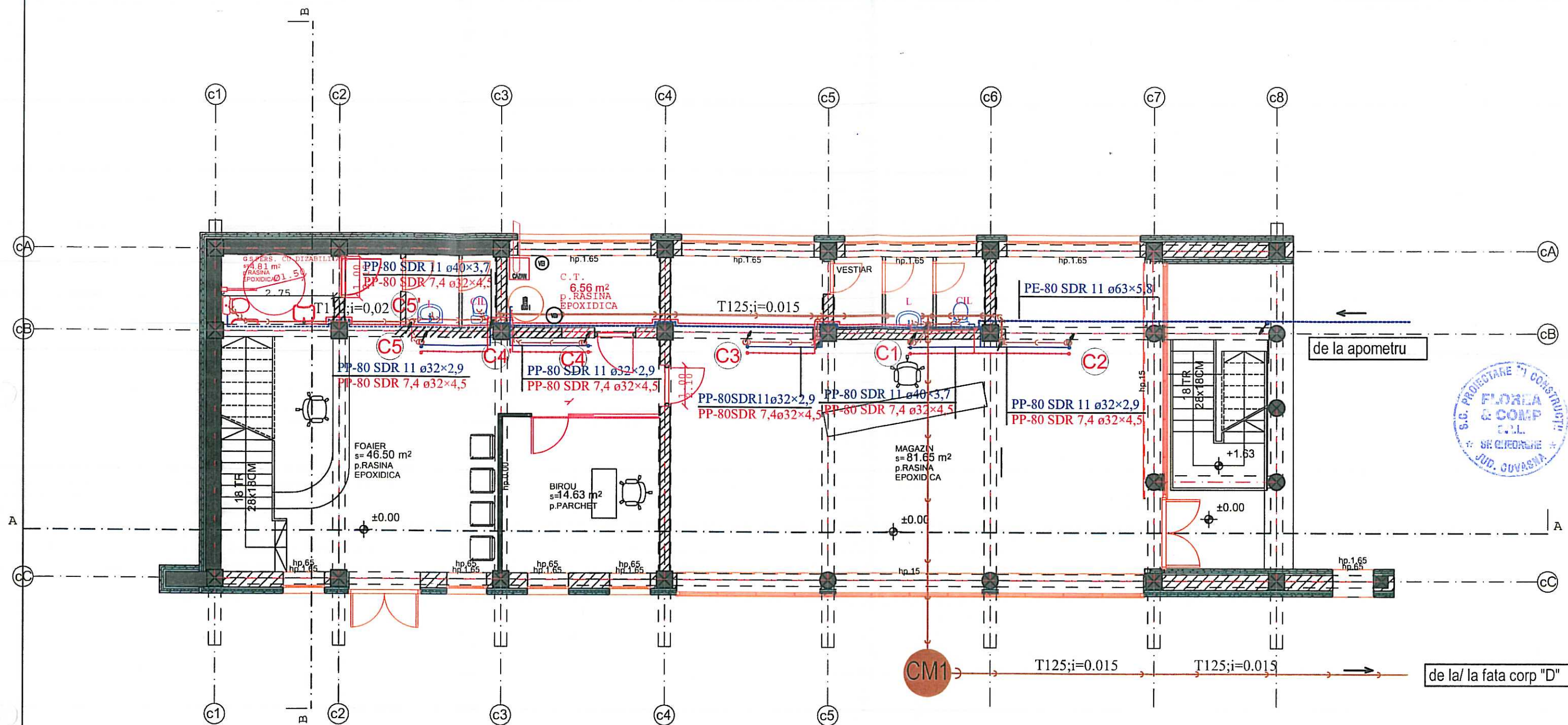

Detaliu de Grup Sanitar

SC.1:50

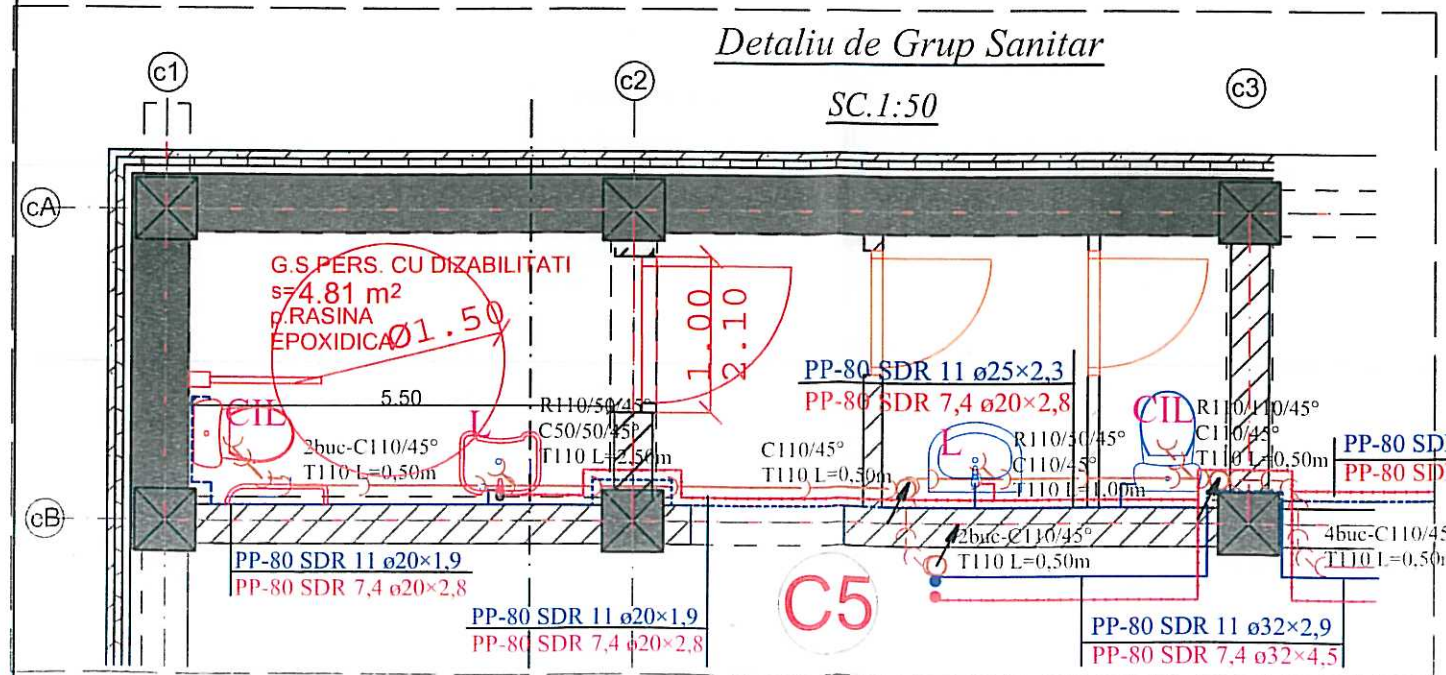

LEGENDA

- conducta de scurgere
- coloana de scurgere
- conducta de apa calda
- conducta de apa rece
- CIL dus
- D lavoar
- Sp spalator
- SPL sifon Ø50 de pardoseala cu iesire laterala

NOTA

Conductele de legatura de la obiectele sanitare vor avea urmatoarele pante normale (minime):

- lavoar :0,035 (0,025)
- closet :0,020 (0,012)
- cadita de baie :0,035 (0,025)
- sifon de pardoseala la dus :0,035 (0,025)

Pantele normale (minime) pentru conductele de scurgere pentru ape menajere sunt :

- Dn50 :0,035 (0,025)
- Dn110 :0,020 (0,012)

VERIFICATOR	NUME	SEMNATURA	CERINTA	REFERAT/EXPERTIZA NUMAR/DATE
S.C. PROIECTARE IN CONSTRUCTII				DEN:EXPERTIZA-DALI - ACTUALIZARE REST DE EXECUTAT SI ASIGURAREA UTILITATILOR
"S.C. FLOREA&COMP." SRL				LA COMPLEX MULTIFUNCTIONAL STADIONUL MIC
INREG. LA R.C.NR.J14/99/1991				DIN MUNICIPIUL SF. GHEORGHE, JUD. COVASNA
SF.GHEORGHE, STR.KOSSUTH LAJOS, TEL.311880				LOC:SF.GHEORGHE, STR.VASILE GOLDIS NR.10
				BEN:PRIMARIA MUNICIPIULUI SF. GHEORGHE
SEF PROIECT	ARH.FLOREA VIRGIL			INSTALATII SANITARE
PROIECTAT	ING.ANDREI ZAMFIR			PLAN FARTER CORP "C"
DESENAT	ING.SZABO BEATA			SITUATIA PROIECTATA

PR.NR.
54/2019
FAZA: D.A.L.I.
FEBRUARIE 2020
SCARA 1:100
IS 12

str. Benedek Elek

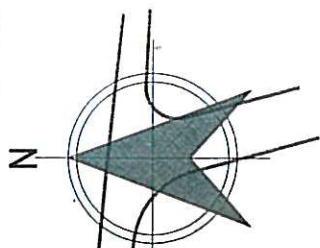

- Legenda**
- conducta tur agent termic din OL preizolata
 - - - conducta retur agent termic din OL preizolata
 - - - conducta recirculare a.c.c. din OL preizolata
 - - - conducta a.c.c. din OL preizolata
 - - - robinet de golire Dn 25
 - - - punct fix

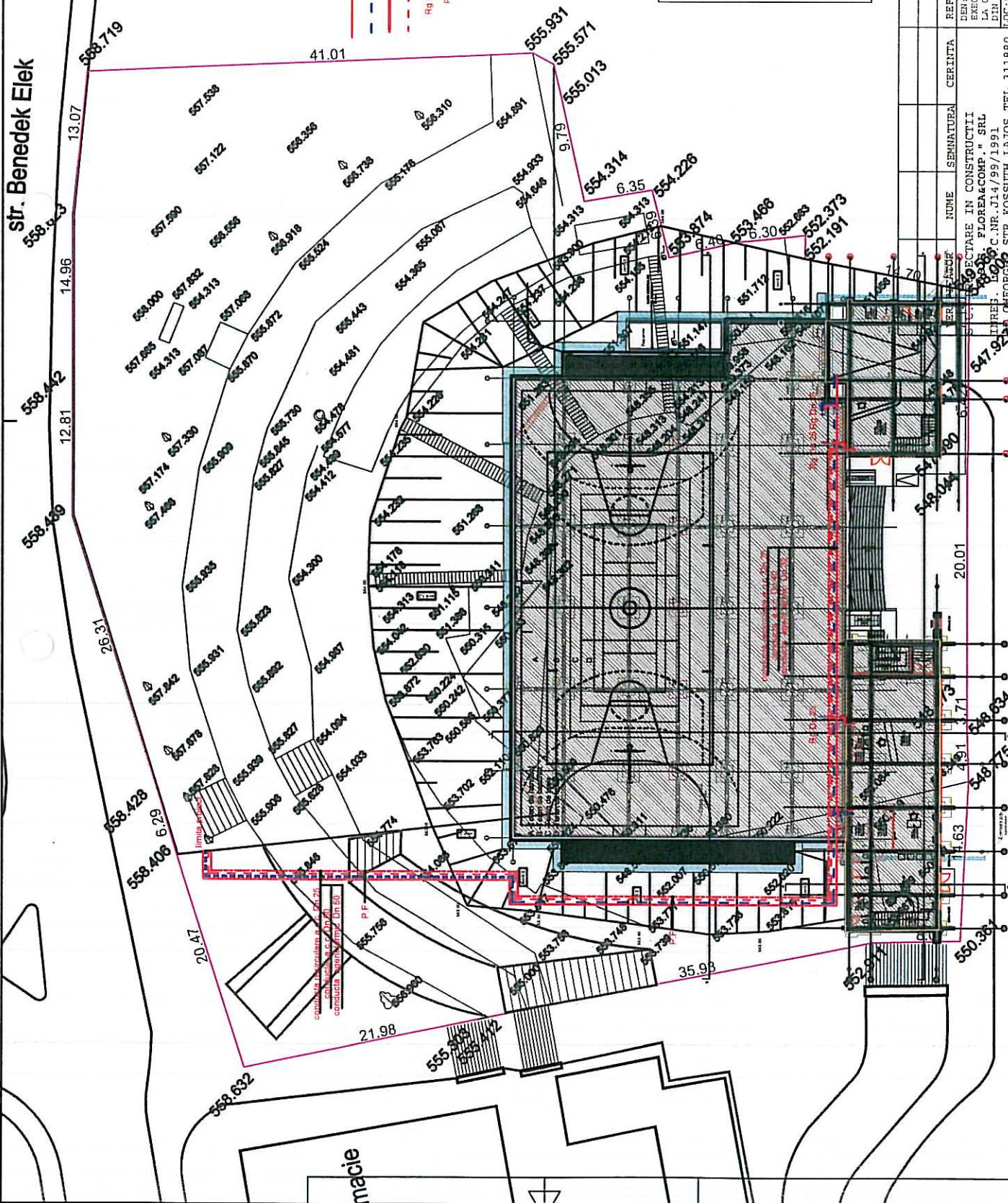
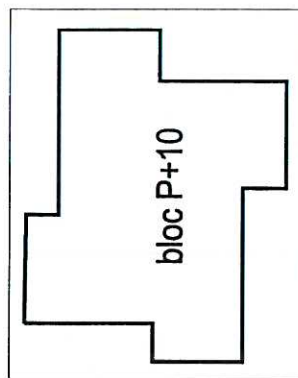

str. Vasile Goldis

spre centru-->

REP. PRIMĂRIA MUNICIPIULUI SF. GHEORGHE	FEbruarie 2020	SCALA 1:500	IT-01
INSTALATI TERMICE	PLAN DE SITUATIE	SITUATIA EXISTENTA	
SEF PROIECT	ARH. FLOREA VIRGIL	PROIECTAT	ING. GEORGE DRAGONIR
DESENAT	TEH. CALUSER ISTVAN		
<p>NUME SEMNATURA CERINTA</p> <p>STRUCTURA IN CONSTRUCTII</p> <p>PROIECTANT: FLOREA&COMP. SRL</p> <p>ADRESA: C.NR. 714/99/1991</p> <p>STR. GHEORGHE, STR. KOSSUTH LAJOS, TEL. 311880</p>			
<p>REPERAT/EXPERTIZA NUMAR/DATA</p> <p>DE EXPERTIZA-DALI: ACTUALIZARE REPT IE</p> <p>REPERAT/EXPERTIZA: 54/2019</p> <p>FAZA: D.A.L.I.</p>			

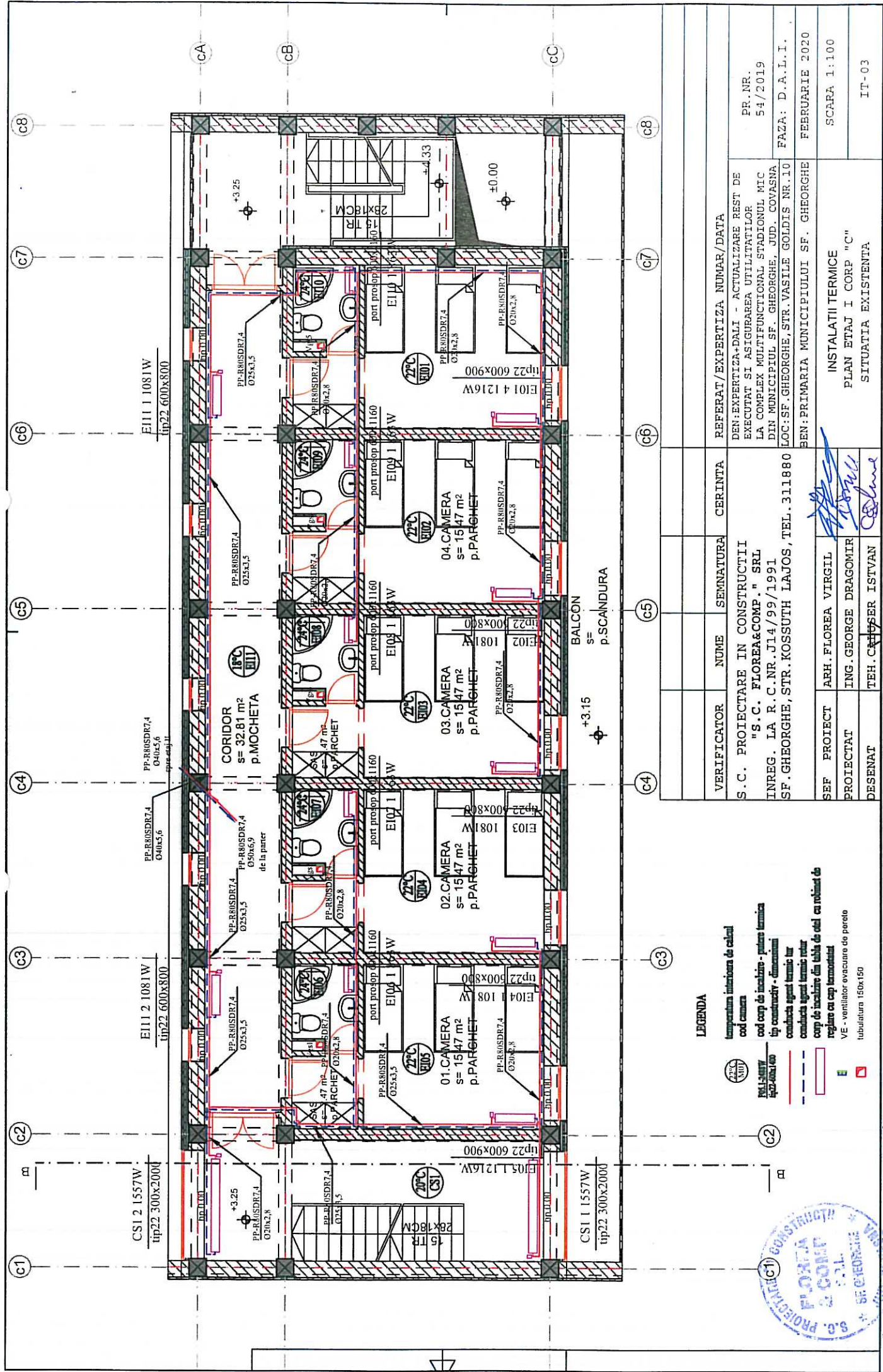

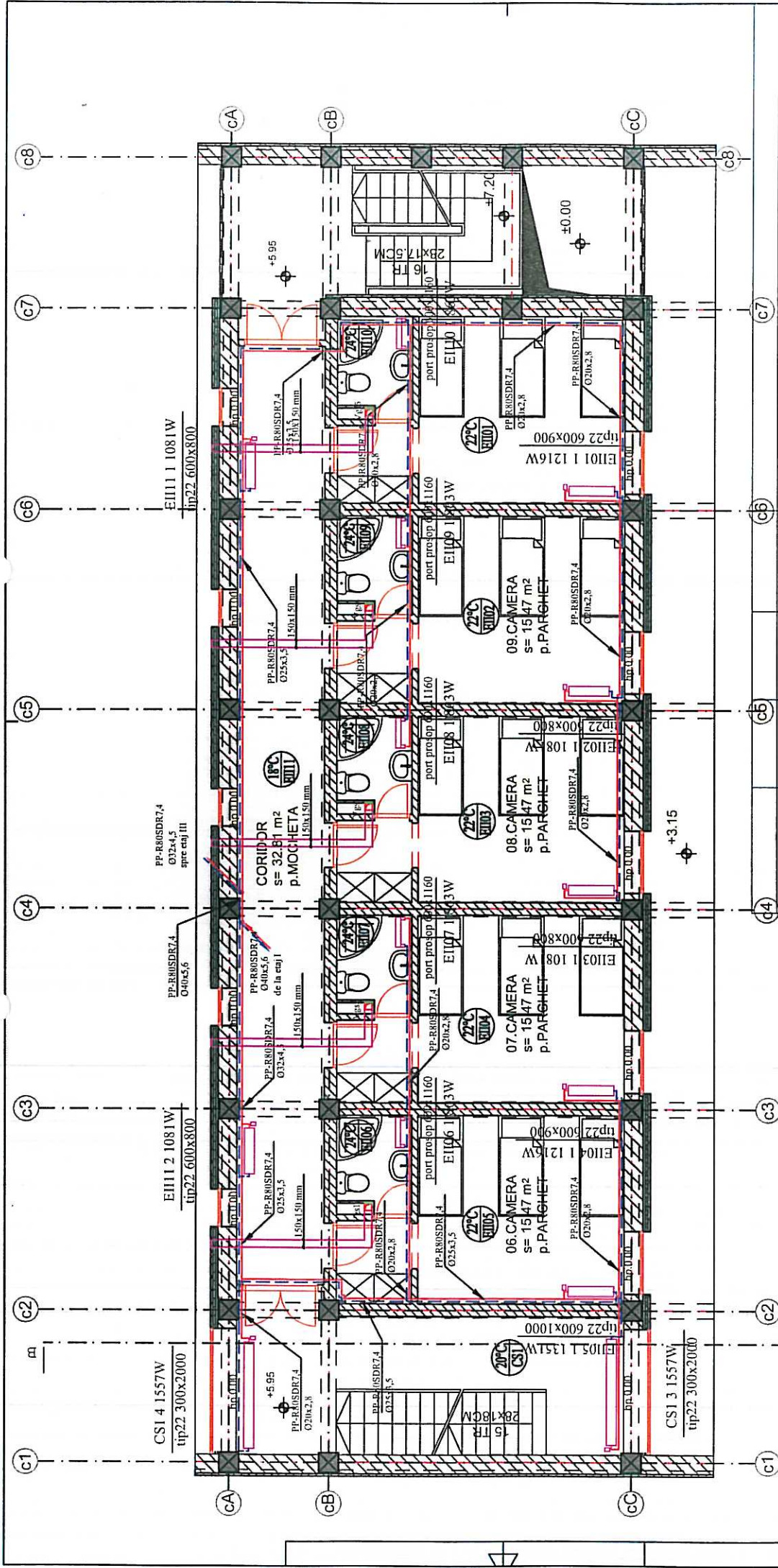

LEGENDA

- temperatura interioara de caldura
- cod camera
- cod corp de incalzire - putere termica
- tip constructiv - dimensiuni
- conducta agent termic la
- conducta agent termic retur
- corp de incalzire din tabla de otel cu radiatori
- reglare cu cap termistor
- VE - ventilator evacuator de perete
- lubrifiatura 150x150



VERIFICATOR	NUME	SEMNATURA	CERINTA	REFERAT/EXPERTIZA NUMAR/DATA
S.C. PROIECTARE IN CONSTRUCTII	"S.C. FLOAREA&COMP." SRL			DEN:EXPERTIZA-DALI - ACTUALIZARE REST DE EXECUTAT SI ASIGURAREA UTILITATILOR
INREG. LA R.C.NR. J14/99/1991	INREG. LA R.C.NR. J14/99/1991			LA COMPLEX MULTIFUNCTIONAL STADIONUL MIC DIN MUNICIPIUL SF. GHEORGHE, JUD. COVASNA
SF. GHEORGHE, STR. KOSSUTH LAJOS, TEL. 311880	SF. GHEORGHE, STR. KOSSUTH LAJOS, TEL. 311880			LOC:SF. GHEORGHE, STR. VASILE GOLDIS NR.10
SEF PROIECT	ARH. FLOAREA VIRGIL			BEN:PRIMARIA MUNICIPIULUI SF. GHEORGHE
PROIECTAT	ING. GEORGE DRAGOMIR			SCARA 1:100
DESENAT	TEH. C. ISTER ISTVAN			PLAN ETAJ II CORP "C"
				SITUATIA EXISTENTA
				IT-04

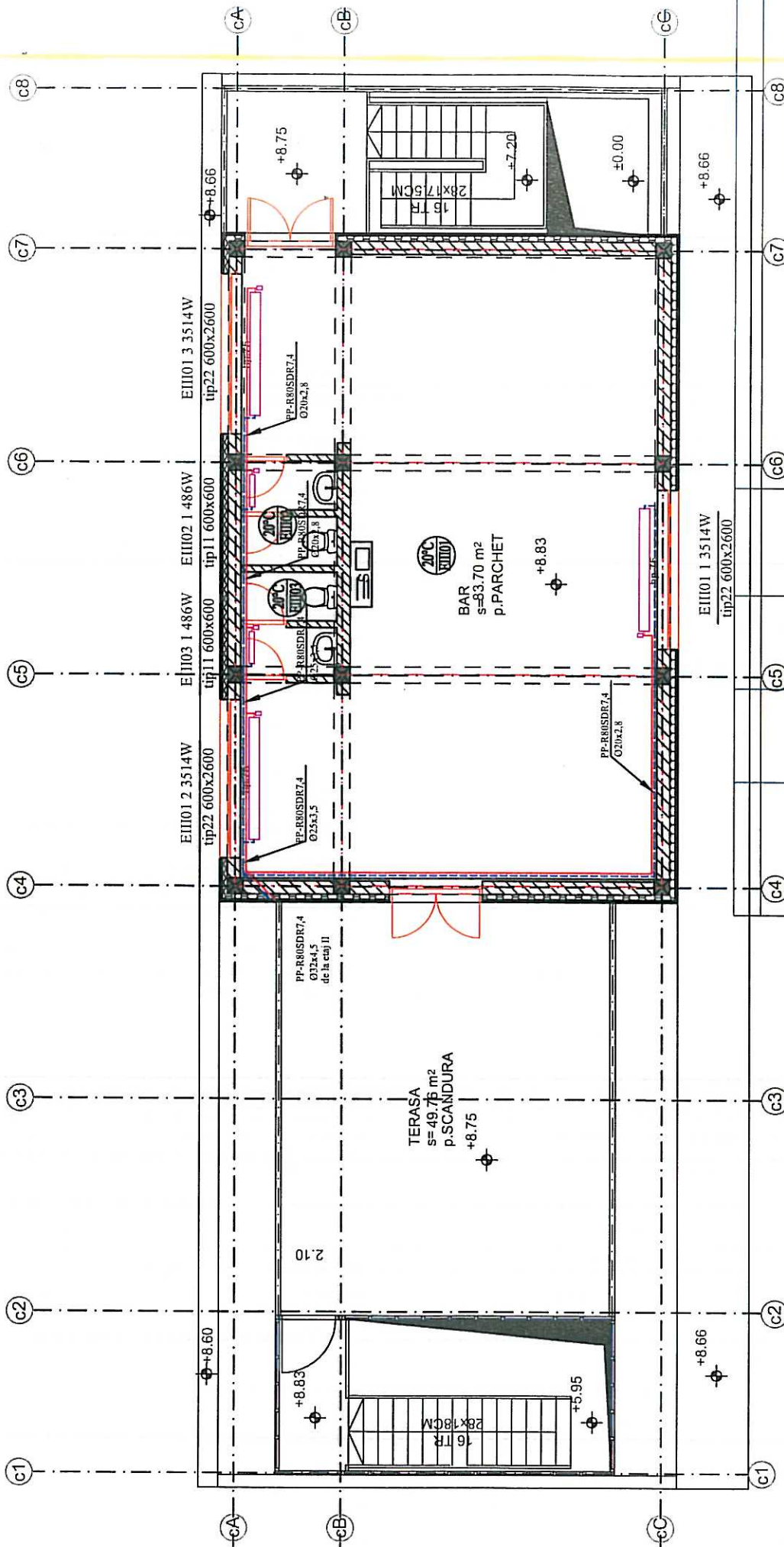

LEGENDA

- temperatura interioara de cald
cod camera
- cod corp de incalzire - putere termica
- ip constructiv - dimensiuni
- conducta agent termic tar
- conducta agent termic solar
- corp de incalzire din tabla de otel cu rubinet de
reglare cu corp termocentrat



VERIFICATOR	NUME	SEMNATURA	CERINTA	REFERAT/EXPERTIZA NUMAR/DATA
S.C. PROIECTARE IN CONSTRUCTII	"S.C. FLOAREA&COMP." SRL			DEN-EXPERTIZA+DALI - ACTUALIZARE REST DE
INREG. LA R.C.NR. J14/99/1991				EXECUTAT SI ASIGURAREA UTILITATILOR
SF. GHEORGHE, STR. KOSSUTH LAIOS, TEL. 311880				LA COMPLEX MULTIFUNCTIONAL STADIONUL MIC
				DIN MUNICIPIUL SF. GHEORGHE, JUD. COVASNA
SEF PROIECT	ARH. FLOAREA VIRGIL			LOC: SF. GHEORGHE, STR. VASILE GOLDIS NR. 10
PROIECTAT	ING. GEORGE DRAGOMIR			BEN: PRIMARIA MUNICIPIULUI SF. GHEORGHE
DESENAT	TEH. CALUSER ISTVAN			PR. NR. 54/2019
				FAZA: D.A.L.I.
				FEBRUARIE 2020
				SCARA 1:100
				IT-05

INSTALATII TERMICE
PLAN ETAJ III CORP "C"
SITUATIA EXISTENTA

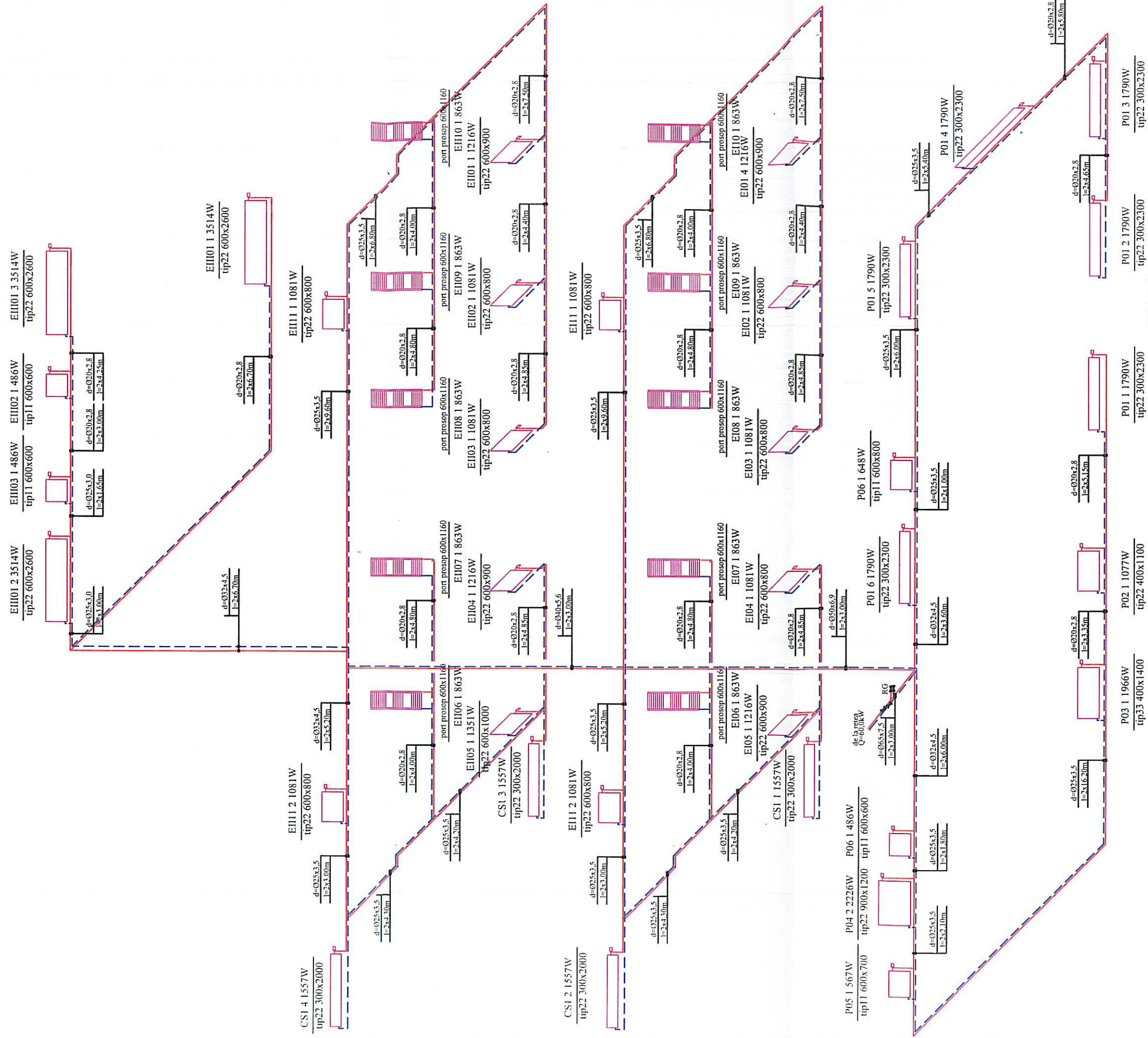

LEGENDA

temperatura interioara de calcul
cod camera

cod corp de incalzire - putere termica
tip constructiv - dimensiuni

conducta agent termic tur
conducta agent termic retur

corp de incalzire din tabla de otel cu robinet de
reglare cu cap termostatizat



VERIFICATOR	NUME	SEMNATURA	CERINTA	REFERAT/EXPERTIZA NUMAR/DATA
S.C. PROIECTARE IN CONSTRUCTII				DEN:EXPERTIZA+PALI - ACTUALIZARE REST DE
"S.C. FLOREA&COMP." SRL				EXECUTAT SI ASIGURAREA UTILITATILOR
INREG. LA R.C.NR.J14/99/1991				LA COMPLEX MULTIFUNCTIONAL STADIONUL MIC
SF.GHEORGHE, STR.KOSSUTH LAJOS, TEL.311880				DIN MUNICIPIUL SF. GHEORGHE, JUD. COVASNA
LOC:SF.GHEORGHE, STR.VASILE GOLDIS NR.10				FAZA: D.A.L.I.
BEN:PRIMARIA MUNICIPIULUI SF. GHEORGHE				FEBRUARIE 2020
SEF PROIECT	ARH.FLOREA VIRGIL			SCARA -
PROIECTAT	ING.GEORGE DRAGOMIR			SCHEMA COLOANELOR CORP "C"
DESENAT	TEH.CALUSER ISTVAN			SITUATIA EXISTENTA
				IT-06

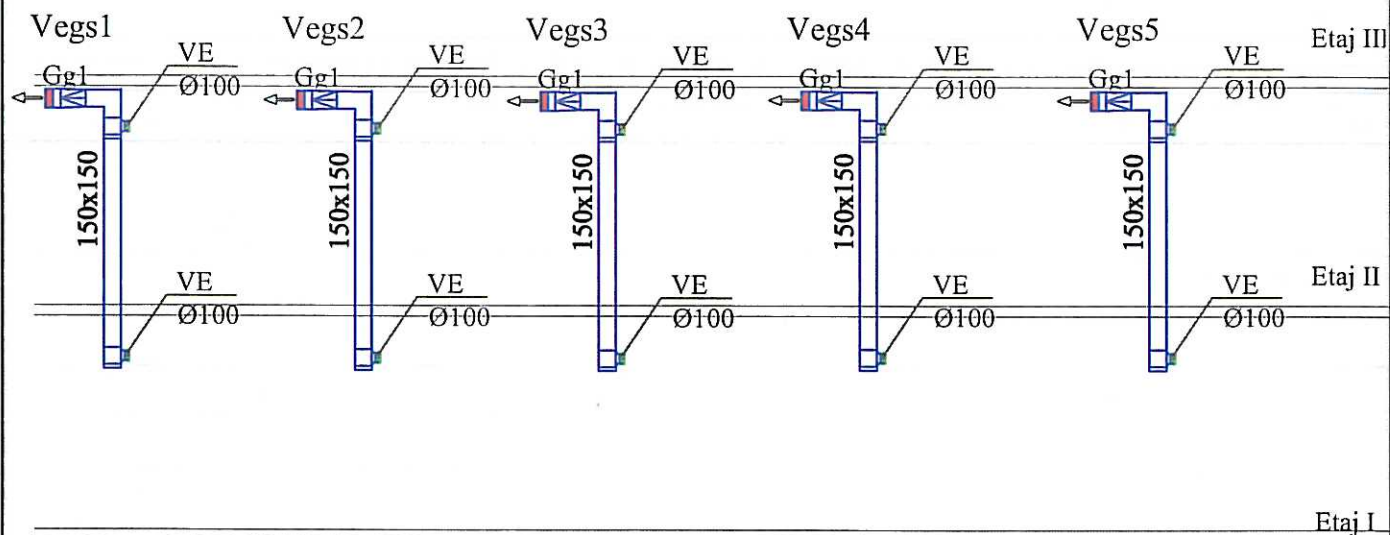

LEGENDA

- Gg - grila gravitacionala l=20 cm,
 VE - ventilator evacuare de perete
 tubulatura 150x150 mm



VERIFICATOR	NUME	SEMNATURA	CERINTA	REFERAT/EXPERTIZA NUMAR/DATA
S.C. PROIECTARE IN CONSTRUCTII "S.C. FLOREA&COMP." SRL INREG. LA R.C.NR.J14/99/1991 SF.GHEORGHE,STR.KOSSUTH LAJOS,TEL.311880				DEN:EXPERTIZA+DALI - ACTUALIZARE REST DE EXECUTAT SI ASIGURAREA UTILITATILOR LA COMPLEX MULTIFUNCTIONAL STADIONUL MIC DIN MUNICIPIUL SF. GHEORGHE, JUD. COVASNA LOC:SF.GHEORGHE,STR.VASILE GOLDIS NR.10 BEN:PRIMARIA MUNICIPIULUI SF. GHEORGHE
				PR.NR. 54/2019 FAZA: D.A.L.I. FEBRUARIE 2020
SEF PROIECT	ARH.FLOREA VIRGIL			INSTALATII TERMICE SCHEMA COLOANELOR DE VENTILARE CORP "C" SITUATIA EXISTENTA
PROIECTAT	ING.GEORGE DRAGOMIR			
DESENAT	TEH.CALUSER ISTVAN			

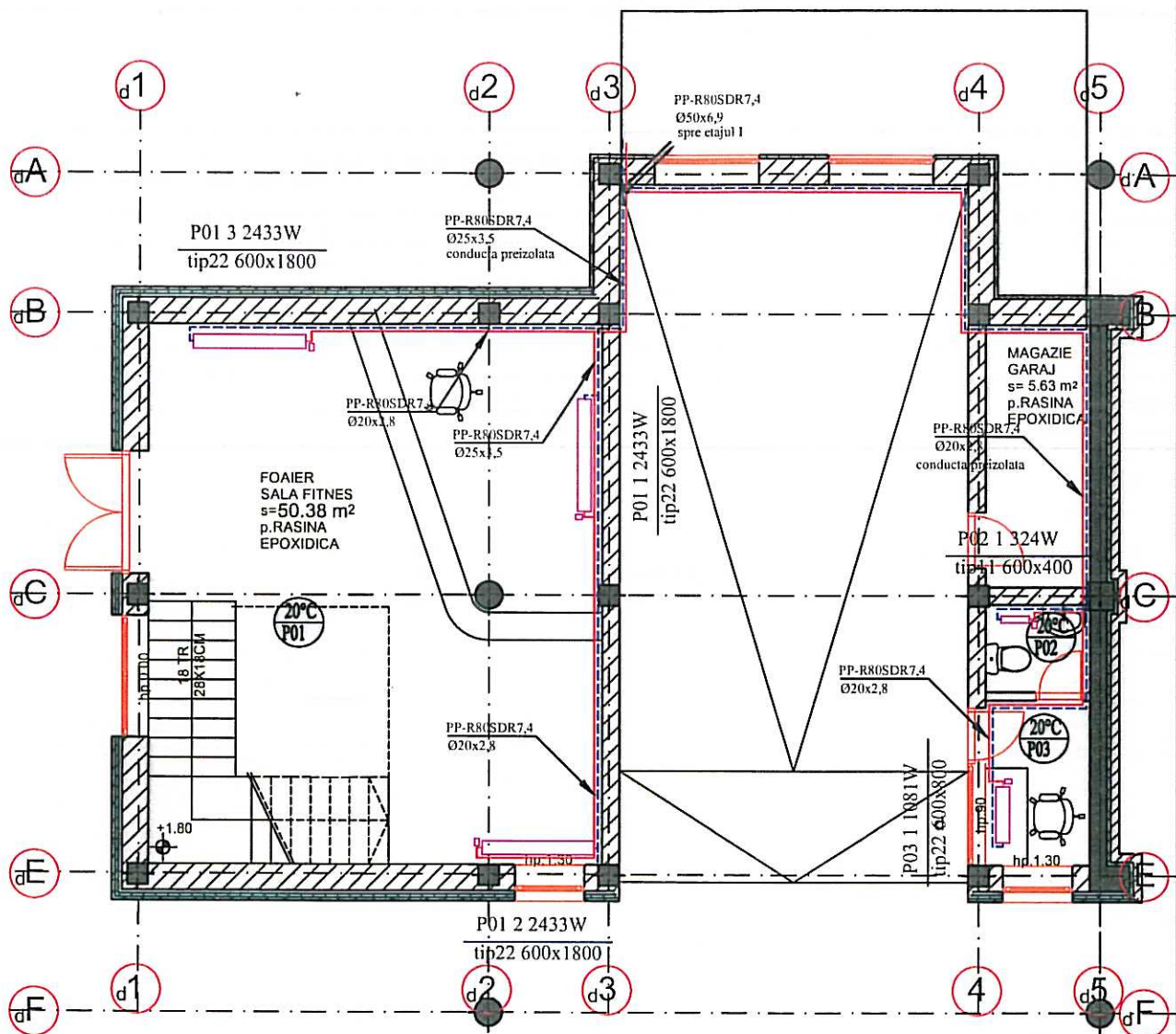

LEGENDA

- temperatura interioara de calcul
 cod camera
 cod corp de incalzire - putere termica
 tip constructiv - dimensiuni
 conducta agent termic tur
 conducta agent termic retur
 corp de incalzire din tabla de otel cu robinet de reglare cu cap termostatat



VERIFICATOR	NUME	SEMNATURA	CERINTA	REFERAT/EXPERTIZA NUMAR/DATA	
S.C. PROIECTARE IN CONSTRUCTII "S.C. FLOREA&COMP." SRL INREG. LA R.C.NR.J14/99/1991 SF.GHEORGHE,STR.KOSSUTH LAJOS,TEL.311880				DEN:EXPERTIZA+DALI - ACTUALIZARE REST DE EXECUTAT SI ASIGURAREA UTILITATILOR LA COMPLEX MULTIFUNCTIONAL STADIONUL MIC DIN MUNICIPIUL SF. GHEORGHE, JUD. COVASNA LOC:SF.GHEORGHE,STR.VASILE GOLDIS NR.10 BEN:PRIMARIA MUNICIPIULUI SF. GHEORGHE	PR.NR. 54/2019 FAZA: D.A.L.I. FEBRUARIE 2020
SEF PROIECT	ARH.FLOREA VIRGIL			INSTALATII TERMICE PLAN PARTER CORP "D" SITUATIA EXISTENTA	SCARA 1:100
PROIECTAT	ING.GEORGE DRAGOMIR				
DESENAT	TEH.CALUSER ISTVAN				IT-08

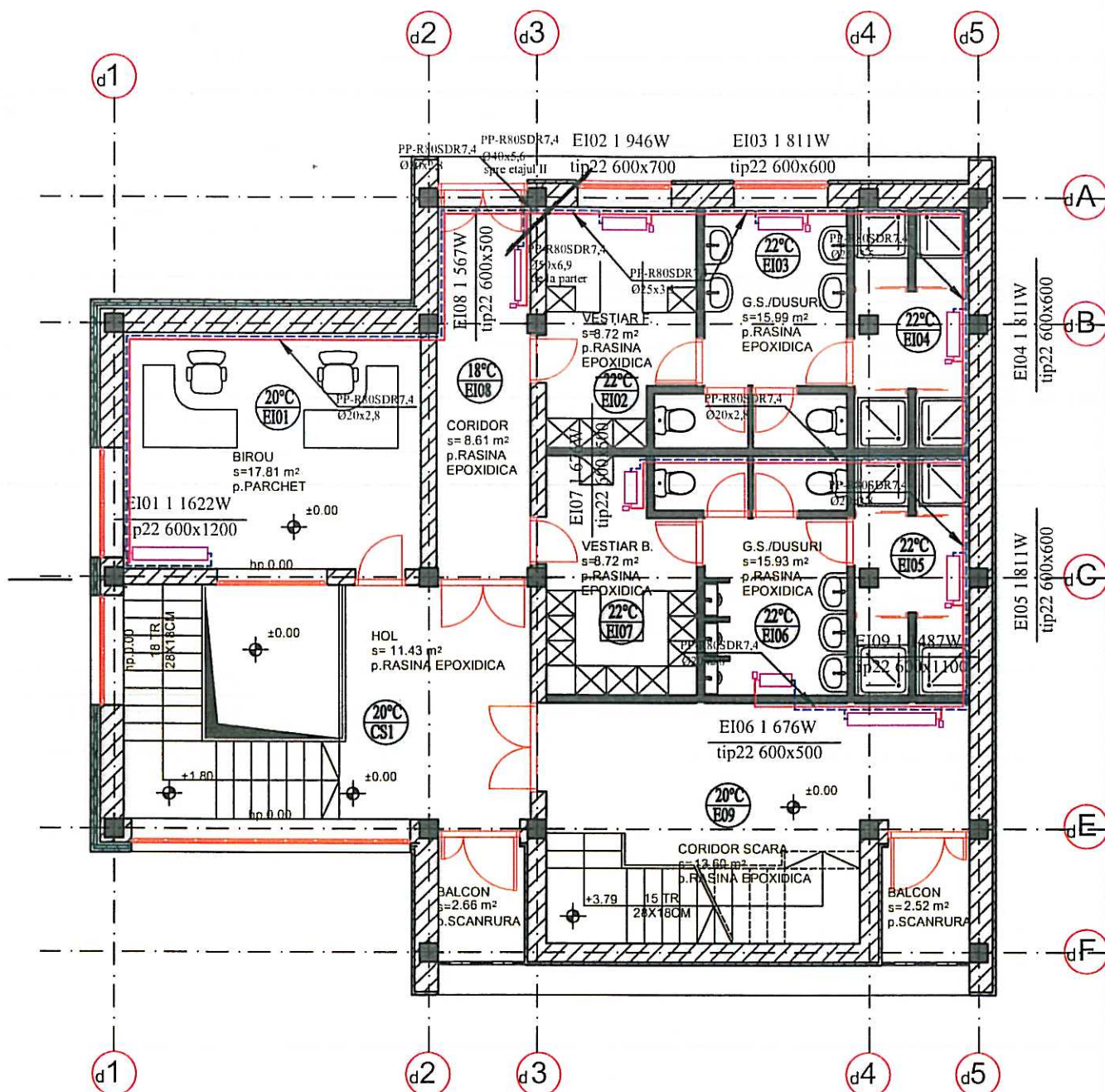

LEGENDA

- temperatura interioara de calcul cod camera
- cod corp de incalzire - putere termica
- tip constructiv - dimensiuni
- conducta agent termic tur
- conducta agent termic retur
- corp de incalzire din tabla de otel cu robinet de reglare cu cap termostatat



VERIFICATOR	NUME	SEMNATURA	CERINTA	REFERAT/EXPERTIZA NUMAR/DATE	
S.C. PROIECTARE IN CONSTRUCTII "S.C. FLOREA&COMP." SRL INREG. LA R.C.NR.J14/99/1991 SF.GHEORGHE,STR.KOSSUTH LAJOS,TEL.311880				DEN:EXPERTIZA+DALI - ACTUALIZARE REST DE EXECUTAT SI ASIGURAREA UTILITATILOR LA COMPLEX MULTIFUNCTIONAL STADIONUL MIC DIN MUNICIPIUL SF. GHEORGHE, JUD. COVASNA LOC:SF.GHEORGHE,STR.VASILE GOLDIS NR.10 BEN:PRIMARIA MUNICIPIULUI SF. GHEORGHE	PR.NR. 54/2019 FAZA: D.A.L.I. FEBRUARIE 2020
SEF PROIECT	ARH.FLOREA VIRGIL			INSTALATII TERMICE PLAN ETAJ I CORP "D"	SCARA 1:100
PROIECTAT	ING.GEORGE DRAGOMIR			SITUATIA EXISTENTA	IT-09
DESENAT	TEH.CALUSER ISTVAN				

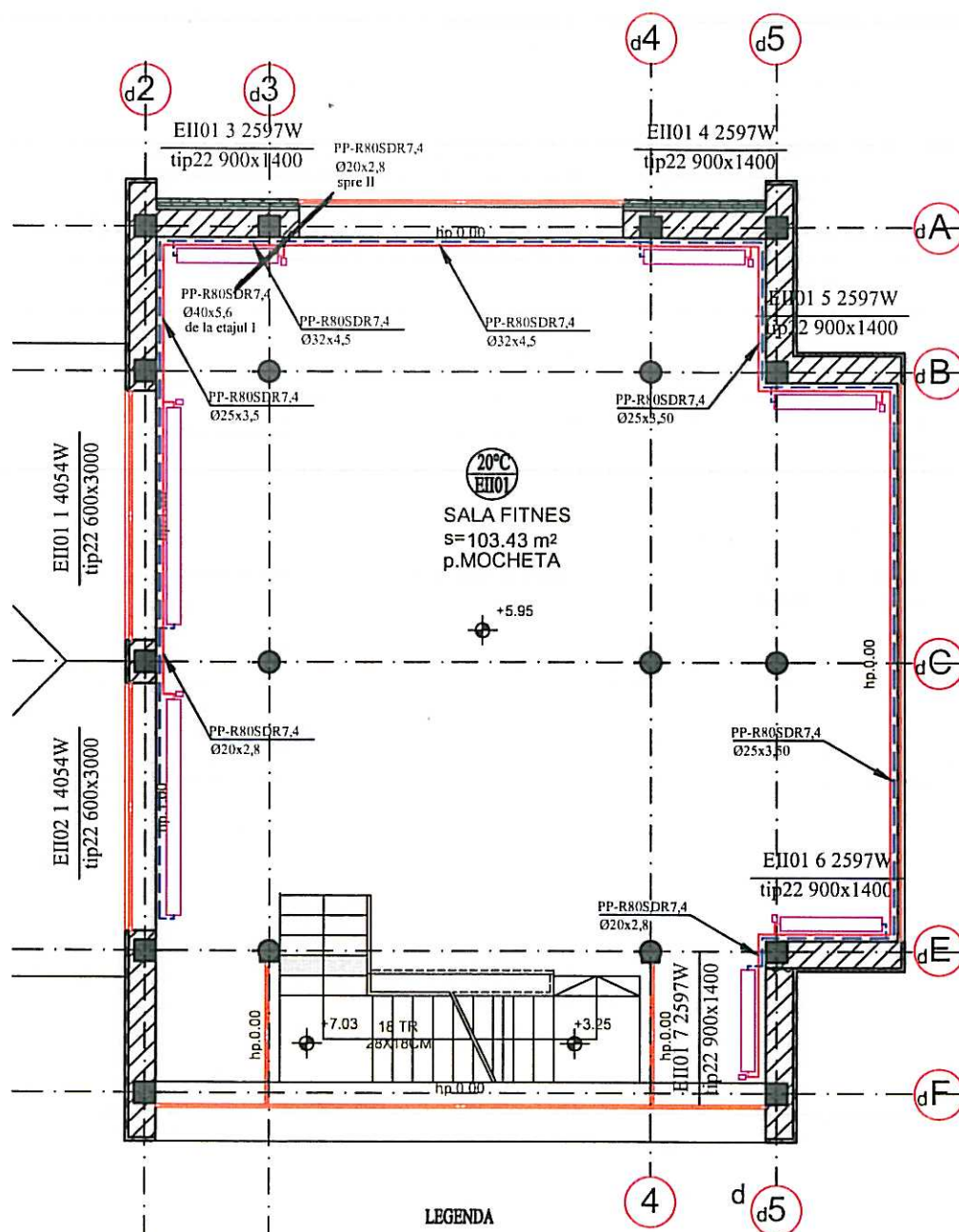

VERIFICATOR	NUME	SEMNATURA	CERINTA	REFERAT/EXPERTIZA NUMAR/DATE	
S.C. PROIECTARE IN CONSTRUCTII "S.C. FLOREA & COMP." SRL INREG. LA R.C.NR.J14/99/1991 SF.GHEORGHE, STR.KOSSUTH LAJOS, TEL.311880				DEN:EXPERTIZA+DALI - ACTUALIZARE REST DE EXECUTAT SI ASIGURAREA UTILITATILOR LA COMPLEX MULTIFUNCTIONAL STADIONUL MIC DIN MUNICIPIUL SF. GHEORGHE, JUD. COVASNA LOC:SF.GHEORGHE, STR.VASILE GOLDIS NR.10 BEN:PRIMARIA MUNICIPIULUI SF. GHEORGHE	PR.NR. 54/2019 FAZA: D.A.L.I. FEBRUARIE 2020
SEF PROIECT	ARH.FLOREA VIRGIL			INSTALATII TERMICE PLAN ETAJ II CORP "D"	SCARA 1:100
PROIECTAT	ING.GEORGE DRAGOMIR			SITUATIA EXISTENTA	IT-10
DESENAT	TEH.CALUSER ISTVAN				

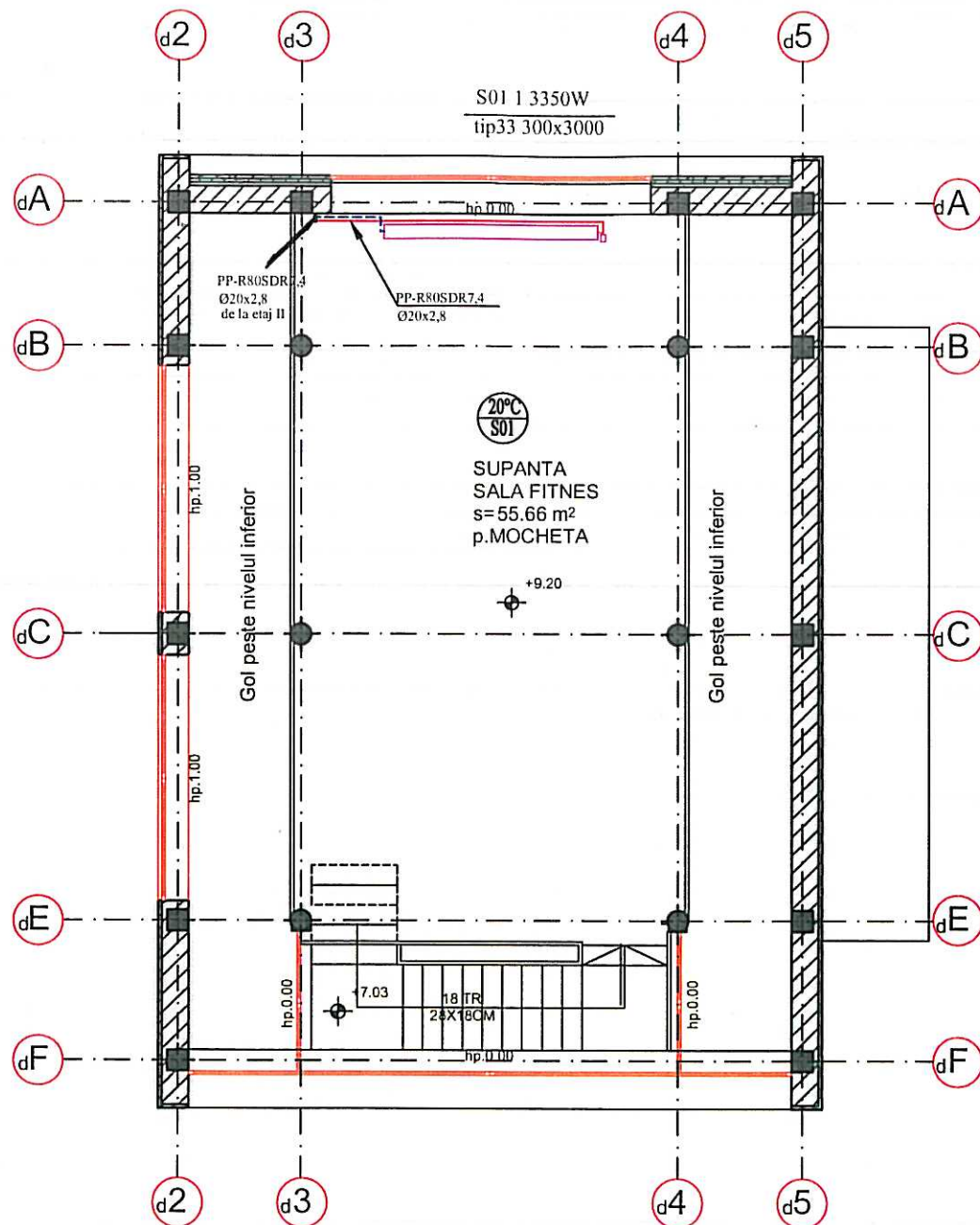

LEGENDA

- temperatura interioara de calcul
 cod camera
 cod corp de incalzire - putere termica
 tip constructiv - dimensiuni
 conducta agent termic tur
 conducta agent termic retur
 corp de incalzire din tabla de otel cu robinet de reglare cu cap termostatat



VERIFICATOR	NUME	SEMNTURA	CERINTA	REFERAT/EXPERTIZA NUMAR/DATA	
S.C. PROIECTARE IN CONSTRUCTII	"S.C. FLOREA&COMP." SRL			DEN:EXPERTIZA+DALI - ACTUALIZARE REST DE EXECUTAT SI ASIGURAREA UTILITATILOR	PR.NR. 54/2019
INREG. LA R.C.NR.J14/99/1991				LA COMPLEX MULTIFUNCTIONAL STADIONUL MIC DIN MUNICIPIUL SF. GHEORGHE, JUD. COVASNA	FAZA: D.A.L.I.
SF.GHEORGHE,STR.KOSSUTH LAJOS,TEL.311880				LOC:SF.GHEORGHE,STR.VASILE GOLDIS NR.10	FEBRUARIE 2020
				BEN:PRIMARIA MUNICIPIULUI SF. GHEORGHE	SCARA 1:100
SEF PROIECT	ARH.FLOREA VIRGIL			INSTALATII TERMICE	
PROIECTAT	ING.GEORGE DRAGOMIR			PLAN ETAJ III CORP "D"	
DESENAT	TEH.CALUSER ISTVAN			SITUATIA EXISTENTA	IT-11

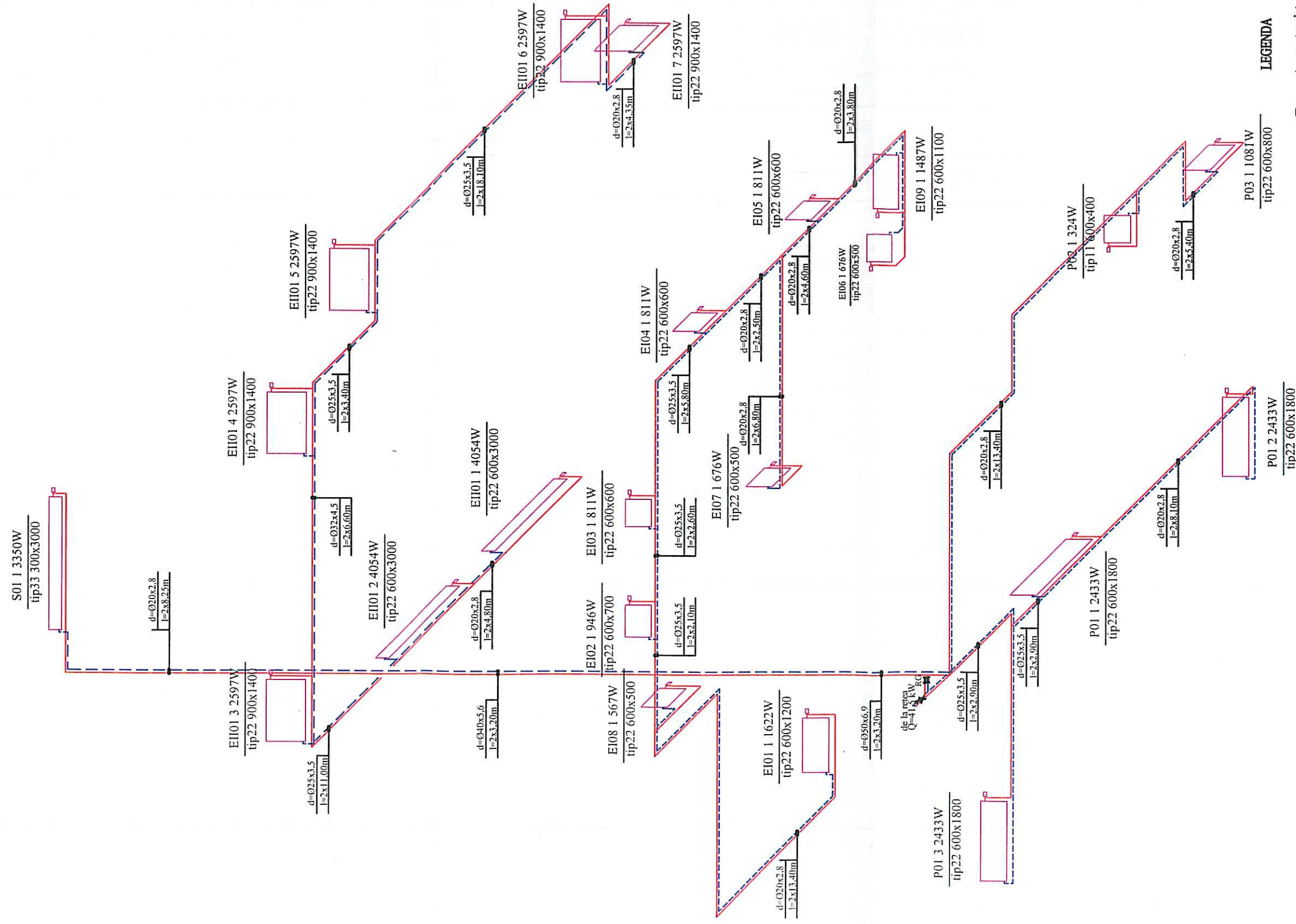

LEGENDA

temperatura interioara de calcul
cod camera

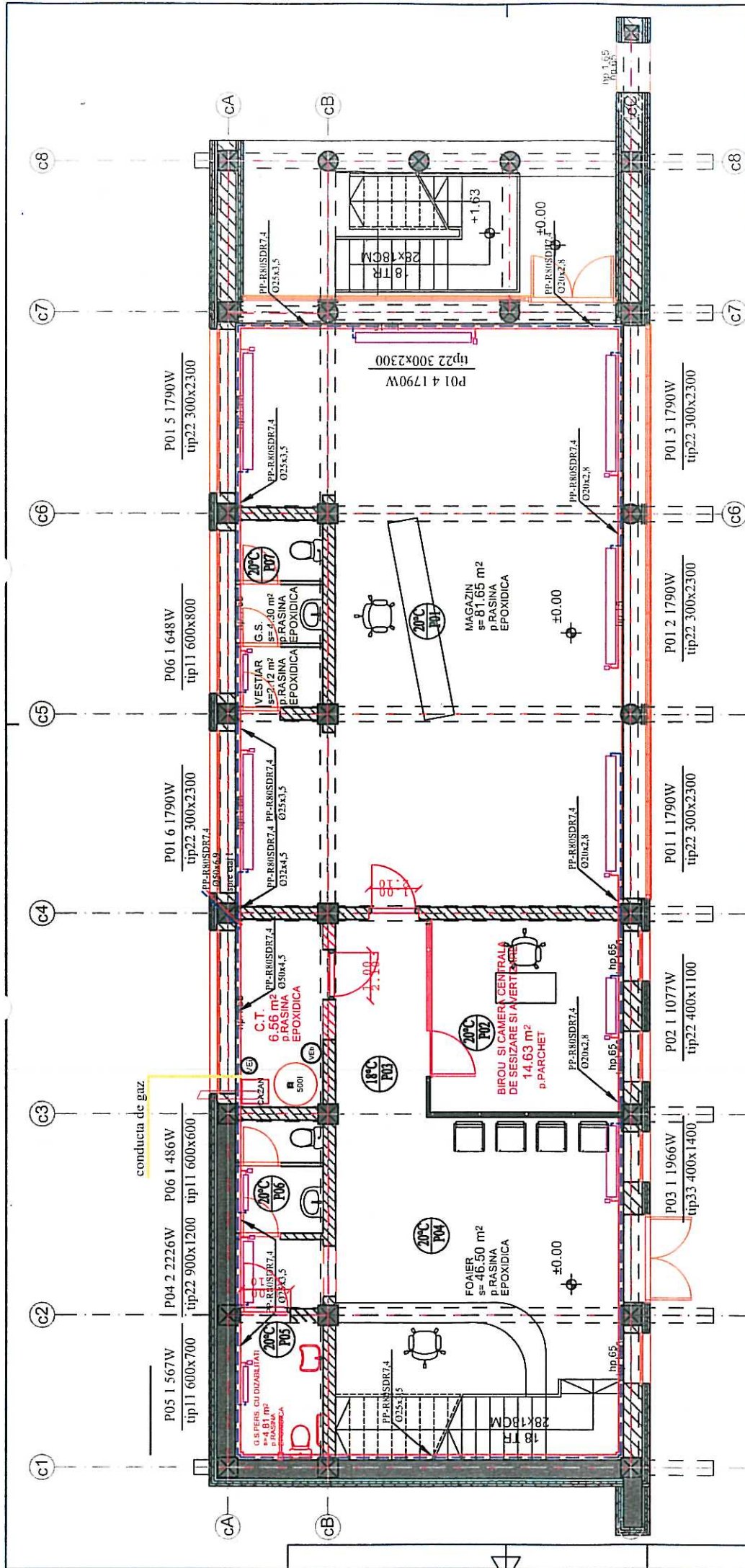

VERIFICATOR	NUME	SEMNTURA	CERINTA	REFERAT/EXPERTIZA NUMAR/DATE
S.C. PROIECTARE IN CONSTRUCTII	"S.C. FLOREA&COMP." SRL	ING. GEORGE DRAGOMIR	ING. GEORGE DRAGOMIR	DEN:EXPERTIZA-DALI - ACTUALIZARE REST DE EXECUTAT SI ASIGURAREA UTILITATILOR LA COMPLEX MULTIFUNCTIONAL STATIONUL MIC DIN MUNICIPIUL SF. GHEORGHE, JUD. COVASNA
SEF PROTECT	ARH. FLOREA VIRGIL	ING. GEORGE DRAGOMIR	ING. GEORGE DRAGOMIR	LOC:SF. GHEORGHE, STR. VASILE GOLDIS NR.10
PROTECTAT	ING. GEORGE DRAGOMIR	ING. GEORGE DRAGOMIR	ING. GEORGE DRAGOMIR	BEN:PRIMARIA MUNICIPIULUI SF. GHEORGHE
DESENAT	ING. GEORGE DRAGOMIR	ING. GEORGE DRAGOMIR	ING. GEORGE DRAGOMIR	FEBRUARIE 2020
			INSTALATII TERMICE	SCAPA 1:100
			PLAN PARTER CORP "C"	IT-13
			SITUATIA PROIECTATA	

LEGENDA

- boiler vertical 300 l
- caza mural in condensat 60 kw
- vas de expansiune inchis
- temperatura incalzire de calcul
- cod caza
- cod corp de incalzire - putere termica
- tip constructiv - dimensiuni
- conducta agent termic ter
- conducta agent termic retur
- corp de incalzire din tabla de oel cu robinet de reglare cu cap termostatic



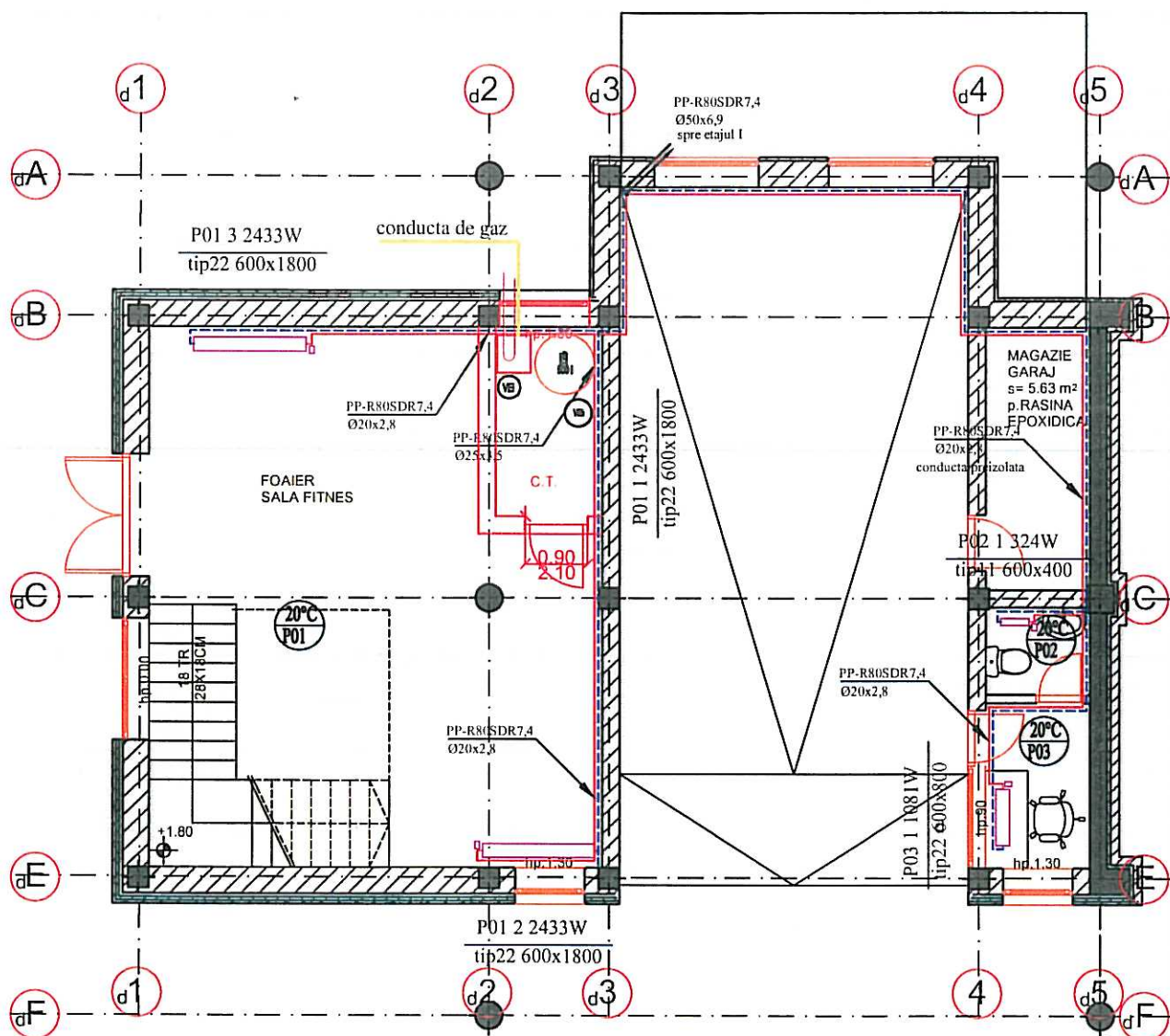

LEGENDA

- boiler vertical 500 l
- cazan mural in condensatie 60 kw
- vas de expansiune inchis
- temperatura interioara de calcul
- cod camera
- cod corp de incalzire - putere termica
- tip constructiv - dimensiuni
- conducta agent termic tur
- conducta agent termic retur
- corp de incalzire din tabla de otel cu robinet de reglare cu cap termostatat



VERIFICATOR	NUME	SEMNATURA	CERINTA	REFERAT/EXPERTIZA NUMAR/DATA
S.C. PROIECTARE IN CONSTRUCTII "S.C. FLOREA&COMP." SRL INREG. LA R.C.NR.J14/99/1991 SF.GHEORGHE,STR.KOSSUTH LAJOS,TEL.311880				DEN:EXPERTIZA+DALI - ACTUALIZARE REST DE EXECUTAT SI ASIGURAREA UTILITATILOR LA COMPLEX MULTIFUNCTIONAL STADIONUL MIC DIN MUNICIPIUL SF. GHEORGHE, JUD. COVASNA LOC:SF.GHEORGHE,STR.VASILE GOLDIS NR.10 BEN:PRIMARIA MUNICIPIULUI SF. GHEORGHE
SEF PROIECT	ARH.FLOREA VIRGIL			PR.NR. 54/2019
PROIECTAT	ING.GEORGE DRAGOMIR			FAZA: D.A.L.I.
DESENAT	ING.SZABO BEATA			FEBRUARIE 2020
INSTALATII TERMICE PLAN PARTER CORP "D" SITUATIA EXISTENTA				SCARA 1:100
				IT-14

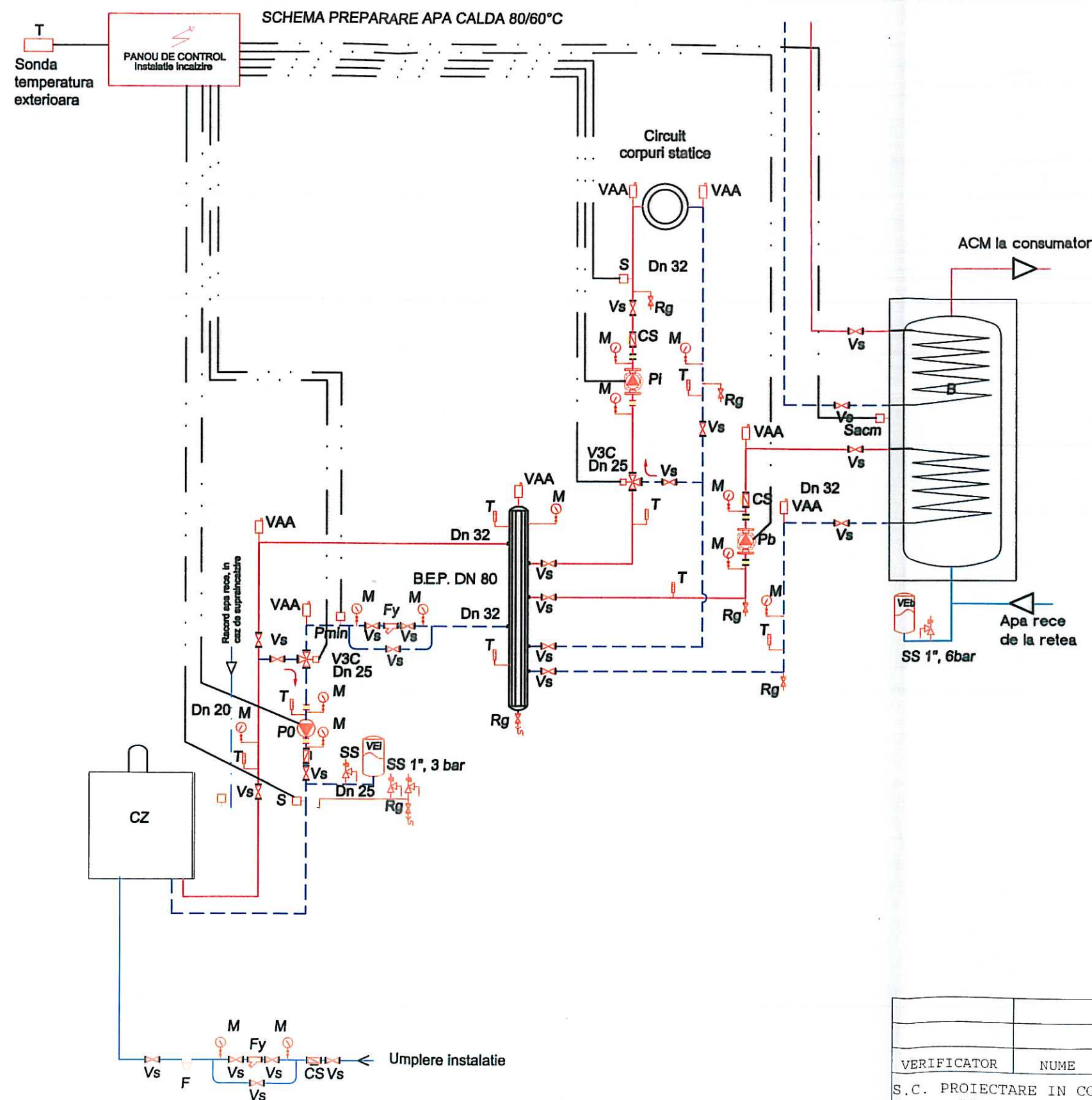

LEGENDA

- Agent termic ducere.
- Agent termic intoarcere.
- Apa rece de la retea.
- Apa calda pentru consum menajer.
- Circuit automatizare.
- B Boiler pentru preparare acm, 500 l.
- BEP Butelie de egalizare a presiunilor, Ø89X3.5 mm, H=672 mm.
- CS Clapeta de sens.
- CZ Cazan functionare pe gaz putere 60 kW. (40 kW)
- F Filtru anticalcar.
- Fy Filtru Y de impuritati.
- M Manometru, 0-6 bar, 3/8".
- P0 Pompa circulatie agent termic, circuit cazan-BEP
- PI Pompa circulatie agent termic, circuit incalzire
- Pb Pompa circulatie agent termic, circuit boiler
- Pmax Presostat de maxim.
- Pmin Presostat de minim.
- RDT Regulator direct de temperatura.
- Rg Robinet golire, DN15.
- T Termometru, 0-120°C, 3/8".
- S Senzor de temperatura agent termic.
- Sacm Senzor de temperatura acm.
- SS Supapa de siguranta cu arc.
- V3C Vana cu 3 cai si servomotor.
- VAA Ventil automat de aerisire, DN15.
- VEi Vas de expansiune inchis preincarcare 1 bar.
- VEb Vas de expansiune inchis, preincarcare 1.5 bar.
- Vs Robinet inchidere.



VERIFICATOR	NUME	SEMNATURA	CERINTA	REFERAT/EXPERTIZA NUMAR/DATE
S.C. PROIECTARE IN CONSTRUCTII	"S.C. FLOREA&COMP." SRL			DEN:EXPERTIZA+DALI - ACTUALIZARE REST DE EXECUTAT SI ASIGURAREA UTILITATILOR
INREG. LA R.C.NR.J14/99/1991				LA COMPLEX MULTIFUNCTIONAL STADIONUL MIC DIN MUNICIPIUL SF. GHEORGHE, JUD. COVASNA
SF.GHEORGHE,STR.KOSSUTH LAJOS,TEL.311880				LOC:SF.GHEORGHE,STR.VASILE GOLDIS NR.10
				BEN:PRIMARIA MUNICIPIULUI SF. GHEORGHE
SEF PROIECT	ARH.FLOREA VIRGIL			INSTALATI TERMICE
PROIECTAT	ING.NAGY TIBOR			SCHEMA FUNCTIONARE C.I
DESENAT	TEH.CALUSER ISTVAN			SITUATIA PROIECTATA
				PR.NR. 54/2019
				FAZA:D.A.L.I.
				FEBRUARIE 2020
				SCARA 1:-
				IT -15

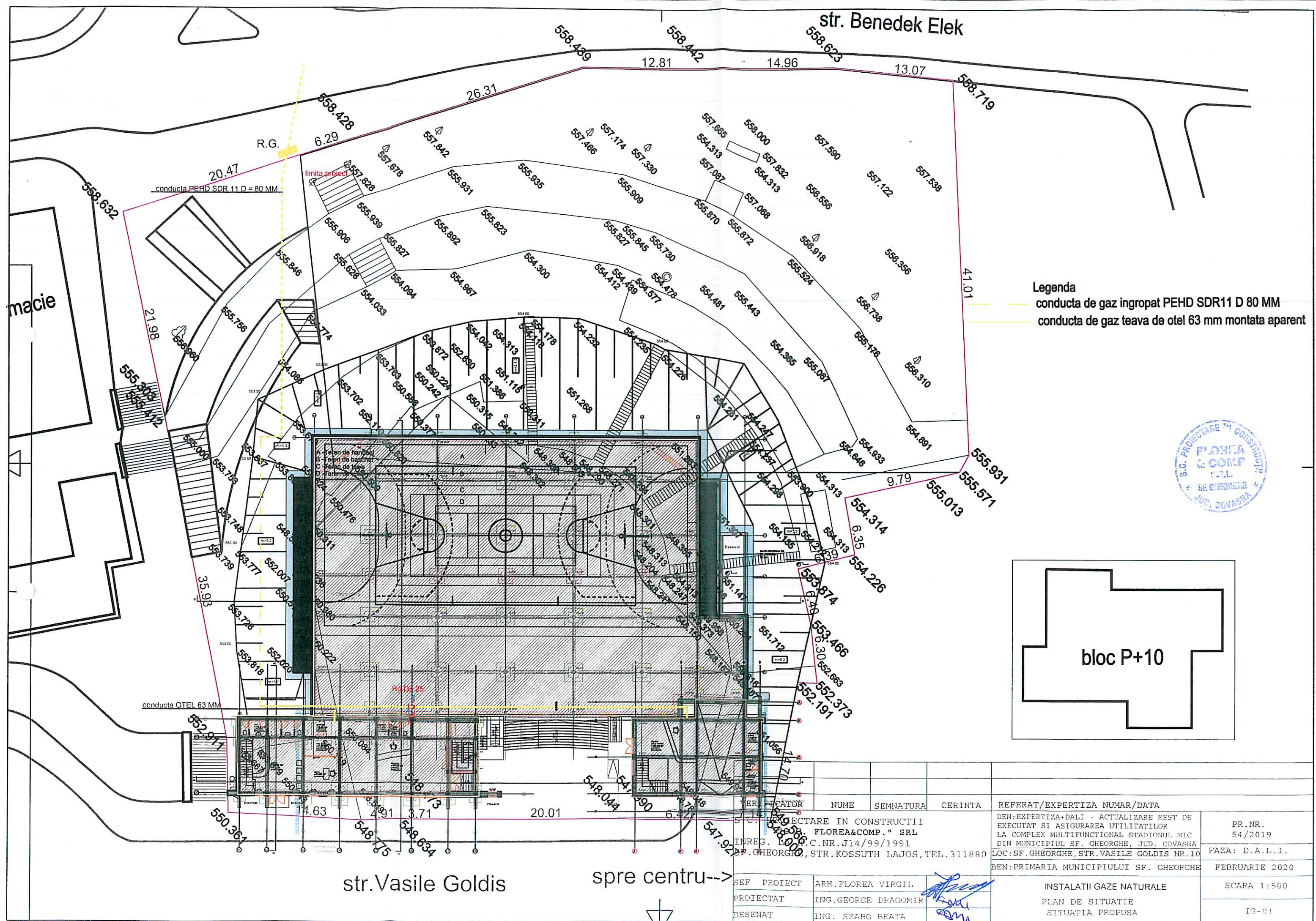

Legenda
— conducta de gaz ingropat PEHD SDR11 D 80 MM
— conducta de gaz teava de otel 63 mm montata aparent



bloc P+10

VERIFICATOR	NUME	SEMNATURA	CERINTA	REFERAT/EXPERTIZA NUMAR/DATE	
S.C. PROIECTARE IN CONSTRUCTII				DEN:EXPERTIZA-DALI - ACTUALIZARE REST DE	PR.NR.
FLOREA&COMP." SRL				EXECUTAT SI ASIGURAREA UTILITATILOR	54/2019
INREG. L.O.G.C.NR.J14/99/1991				LA COMPLEX MULTIFUNCTIONAL STADIONUL MIC	FAZA: D.A.L.I.
56 GHEORGHE, STR.KOSSUTH LAJOS, TEL.311880				DIN MUNICIPIUL SF. GHEORGHE, JUD. COVASNA	FEBRUARIE 2020
				LOC:SF.GHEORGHE,STR.VASILE GOLDIS NR.10	
				BEN:PRIMARIA MUNICIPIULUI SF. GHEORGHE	SCARA 1:500
SEF PROIECT	ARH.FLOREA VIRGIL			INSTALATII GAZE NATURALE	
PROIECTAT	ING.GEORGE DRAGOMIR			PLAN DE SITUATIE	
DESENAT	ING. SZABO BEATA			SITUATIA PROPUSA	IG-01

SCHEMA MONTAJ CAZAN

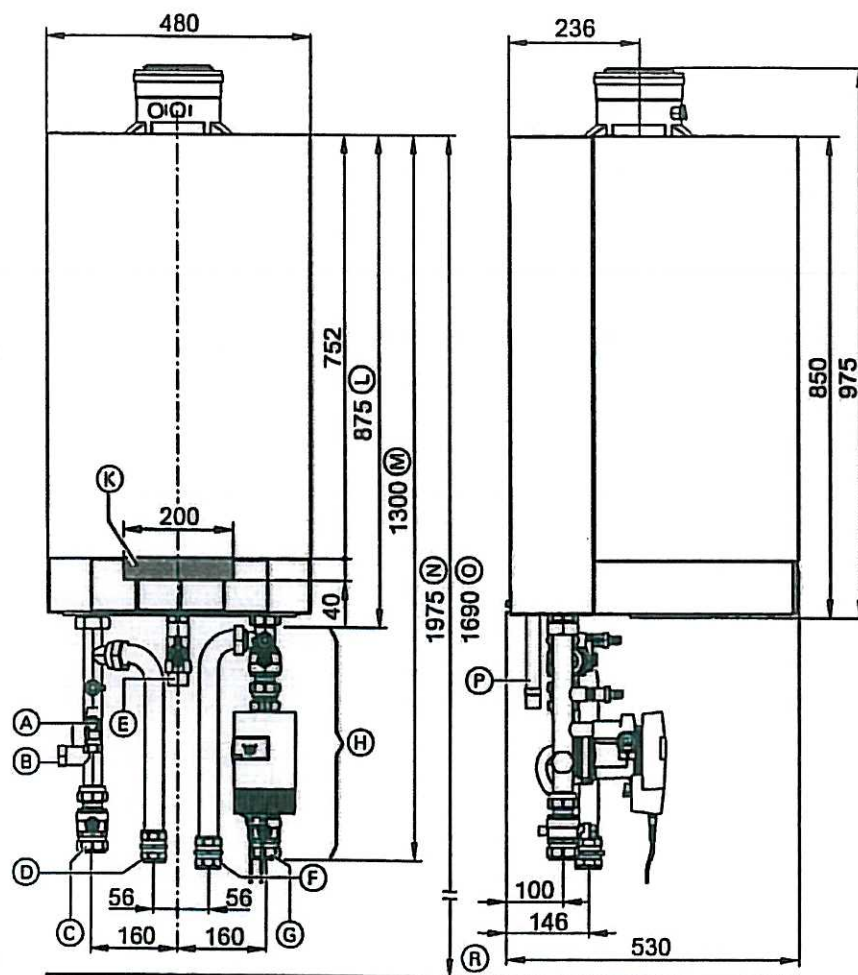

- (A) Supapă de siguranță
 - (B) Racord pentru vasul de expansiune G1
 - (C) Turul cazanului Ø 42 mm
 - (D) Turul boilerului Ø 35 mm
 - (E) Racordul de gaz R 1
 - (F) Returul boilerului Ø 35 mm
 - (G) Returul cazanului Ø 42 mm
 - (H) Seturi de racordare (accesorii)
- Reprezentare fără termoizolație (set de livrare)

- (K) Spațiu pentru introducerea cablurilor electrice pe partea posterioară
- (L) Fără set de racordare (accesorii)
- (M) Cu set de racordare (accesoriu)
- (N) Dimensiune recomandată (instalație un singur cazan)
- (O) Dimensiune recomandată (instalație cu mai multe cazane)
- (P) Sistemul de evacuare condens
- (R) Muchie superioară pardoseală finisată

VERIFICATOR	NUME	SEMNATURA	CERINTA	REFERAT/EXPERTIZA NUMAR/DATA	
S.C. PROIECTARE IN CONSTRUCTII "S.C. FLOREA&COMP." SRL INREG. LA R.C.NR.J14/99/1991 SF.GHEORGHE,STR.KOSSUTH LAJOS,TEL.311880				DEN:EXPERTIZA+DALI - ACTUALIZARE REST DE EXECUTAT SI ASIGURAREA UTILITATILOR LA COMPLEX MULTIFUNCTIONAL STADIONUL MIC DIN MUNICIPIUL SF. GHEORGHE, JUD. COVASNA LOC:SF.GHEORGHE,STR.VASILE GOLDIS NR.10 BEN:PRIMARIA MUNICIPIULUI SF. GHEORGHE	PR.NR. 54/2019 FAZA:D.A.L.I. FEBRUARIE 2020
SEF PROIECT	ARH.FLOREA VIRGIL			SCHEMA MONTAJ CAZAN	SCARA 1:-
PROIECTAT	ING.NAGY TIBOR				
DESENAT	TEH.CALUSER ISTVAN				IT-16

SECTIUNE TRANSVERSALA ZID DE SPRIJIN H=1.60 m

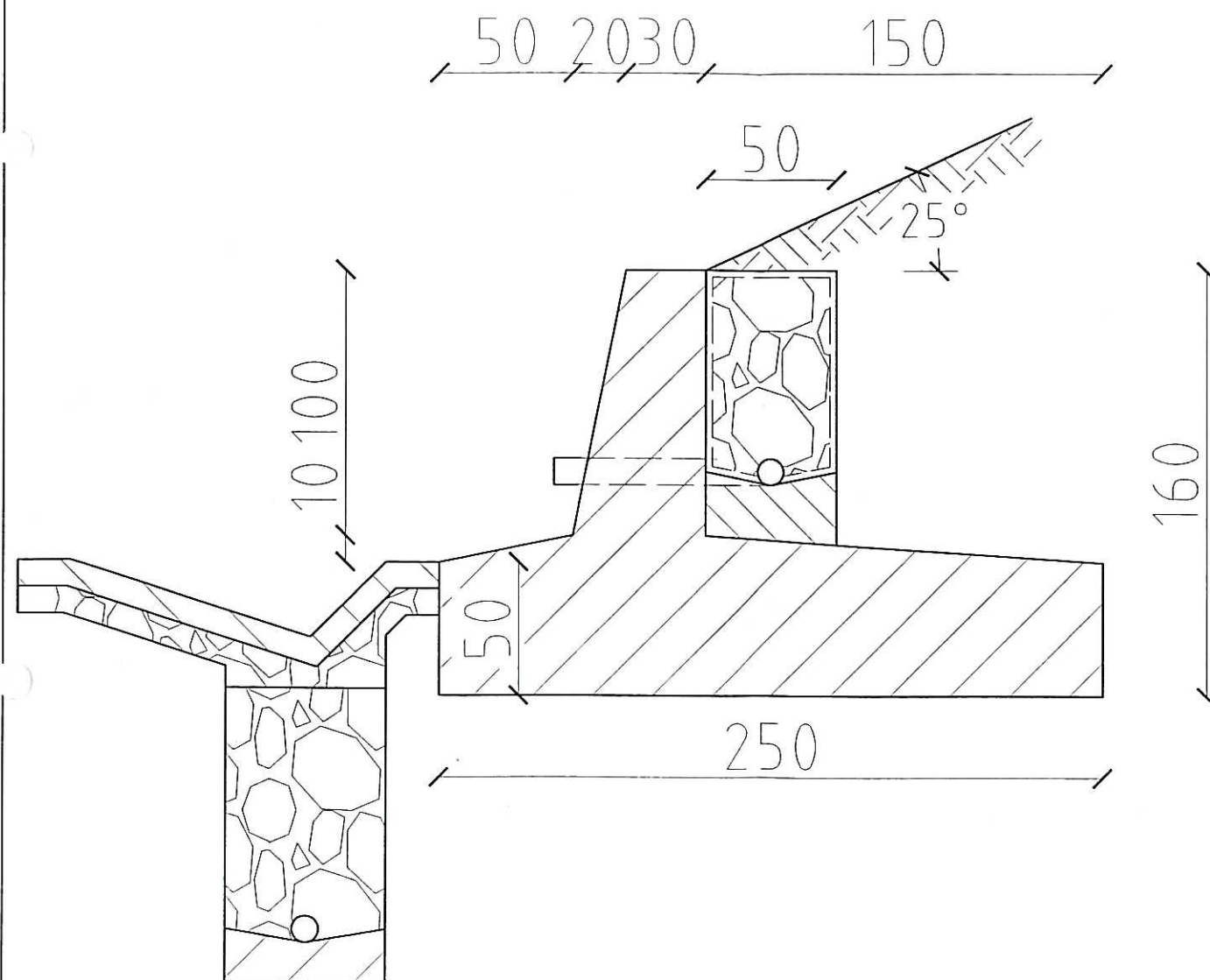

ARMARE ZID DE SPRIJIN H=1.60 m

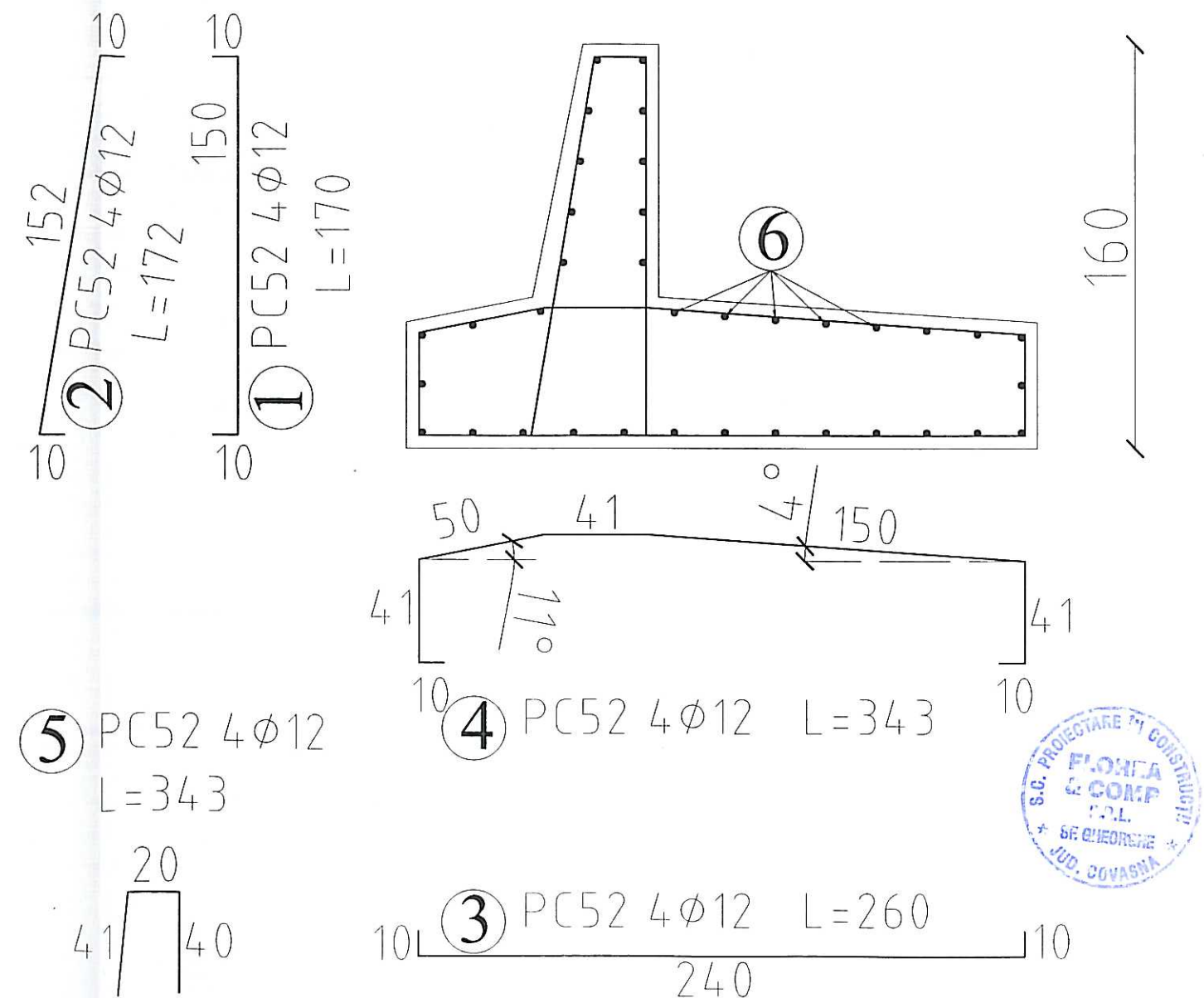

VERIFICATOR	NUME	SEMNATURA	CERINTA	REFERAT/EXPERTIZA NUMAR/DATE	PR. NR.
S.C. PROIECTARE IN CONSTRUCTII	"S.C. FLOREA&COMP." SRL			DEN.: EXPERTIZA+D.A.L.I.-REACTUALIZARE REST DE EXECUTAT SI ASIGURAREA UTILITATILOR LA COMPLEX MULTIFUNCTIONAL STADIONUL MIC DIN MUNICIPIUL SF. GHEORGHE	54/2019
INREG. LA R.C.NR.J14/99/1991				LOC: MUN. SF. GHEORGHE, STR. VASILE GOLDIS NR. 10	FAZA: D.A.L.I.
SF.GHEORGHE,STR.KOSSUTH LAJOS,TEL.311880				BEN.: PRIMARIA MUNICIPIULUI SF. GHEORGHE	FEBRUARIE 2020
SEF PROIECT	ARH. FLOREA VIRGIL			ZID DE SPRIJIN H=1.60m	S.C.: 1:25
PROIECTAT	ING. FLOREA OVIDIU			SECTIUNE SI ARMARE ZID DE SPRIJIN	R-63
DESENAT	ING. STAMATIE ANDREI				

SECTIUNE TRANSVERSALA ZID DE SPRIJIN H=1.60 m

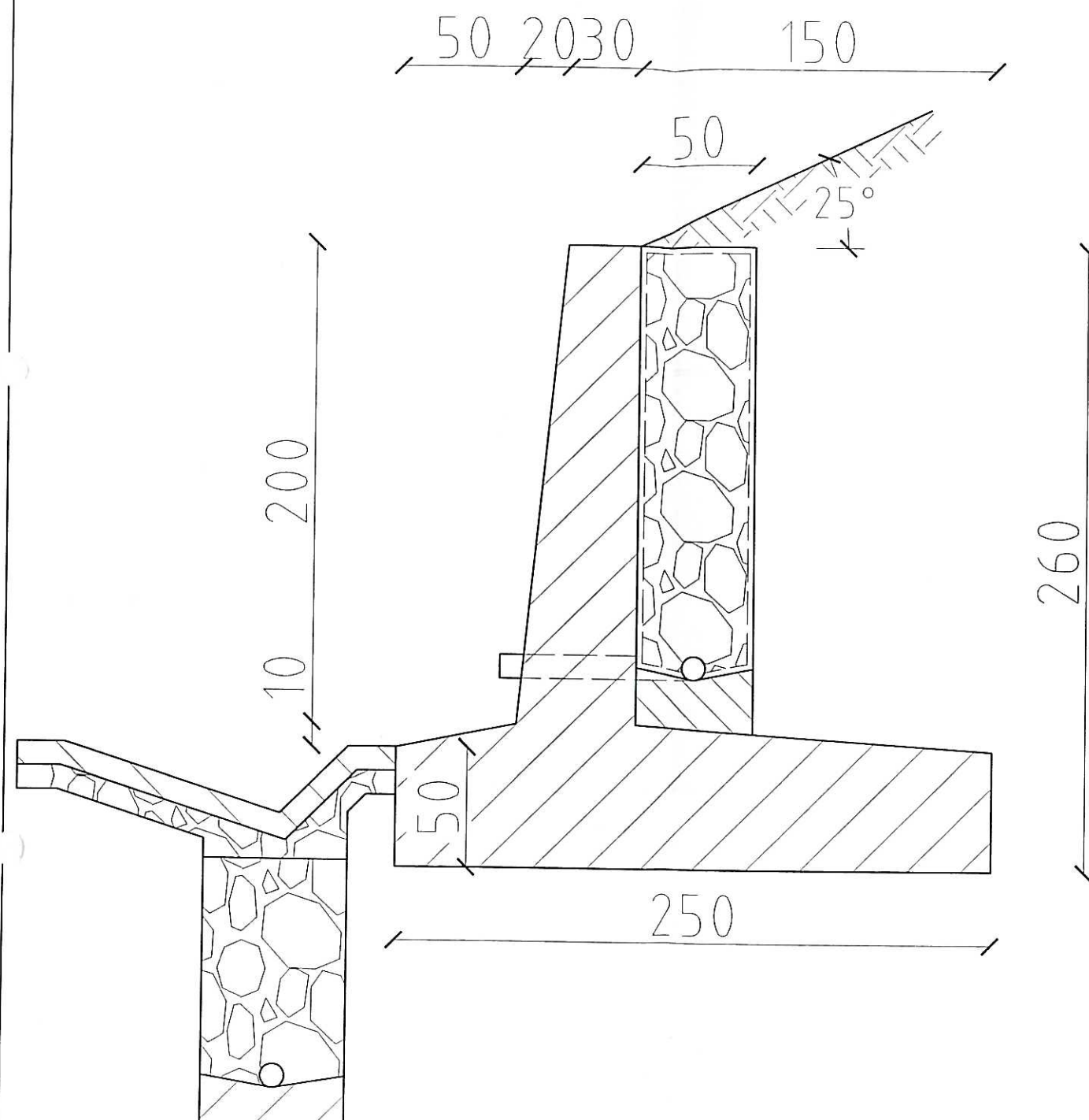

ARMARE ZID DE SPRIJIN H= 2.60 m

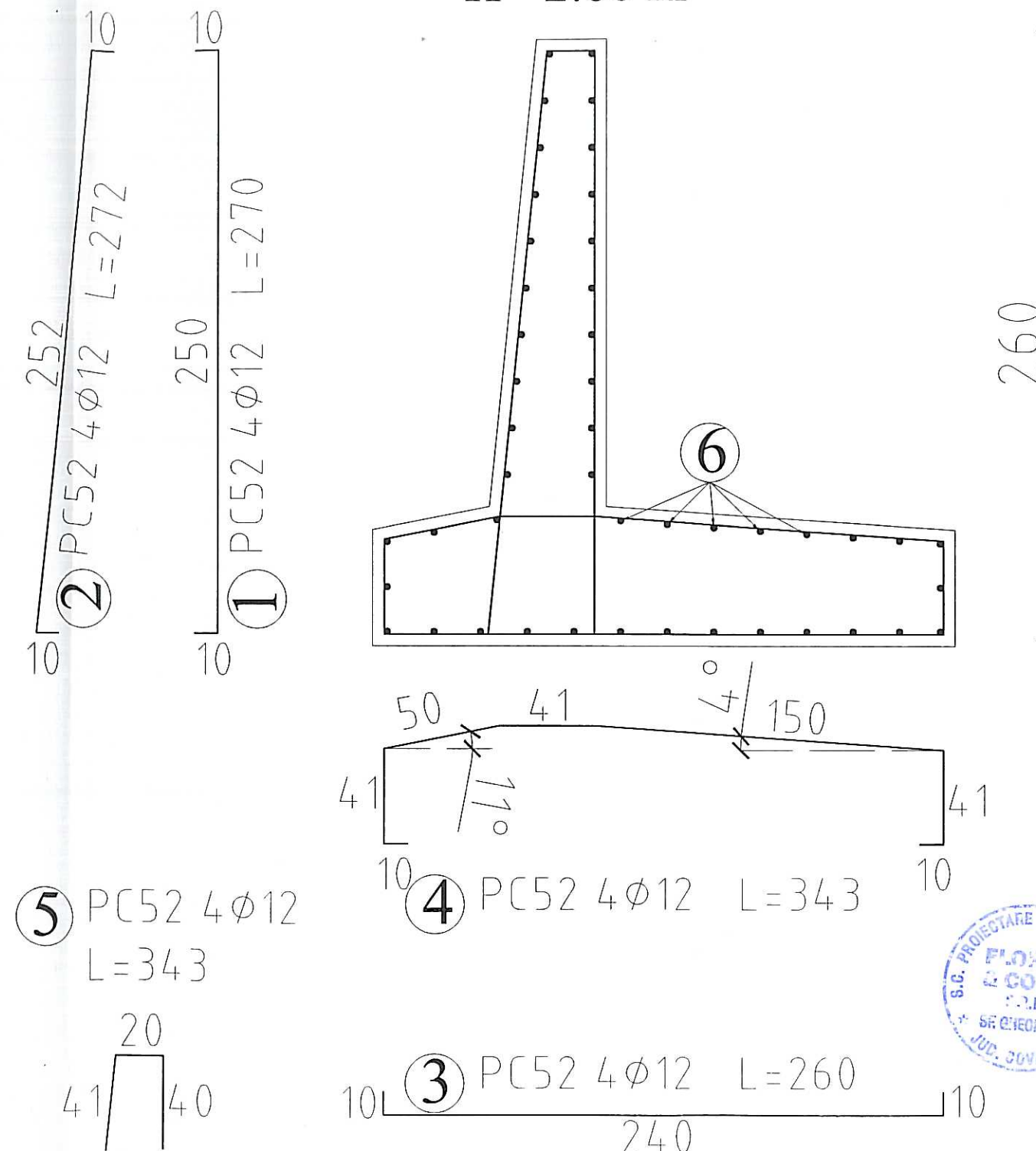

VERIFICATOR	NUME	SEMNATURA	CERINTA	REFERAT/EXPERTIZA NUMAR/DATE	PR. NR.
S.C. PROIECTARE IN CONSTRUCTII				DEN.: EXPERTIZA+D.A.L.I.-REACTUALIZARE REST DE EXECUTAT SI ASIGURAREA UTILITATILOR LA COMPLEX MULTIFUNCTIONAL STADIUNUL MIC DIN MUNICIPIUL SF. GHEORGHE	54/2019
"S.C. FLOREA&COMP." SRL				LOC: MUN. SF. GHEORGHE, STR. VASILE GOLDIS NR. 10	FAZA: D.A.L.I.
INREG. LA R.C.NR.J14/99/1991				BEN.: PRIMARIA MUNICIPIULUI SF. GHEORGHE	FEBRUARIE 2020
SF.GHEORGHE,STR.KOSSUTH LAJOS,TEL.311880					S.C.: 1:25
SEF PROIECT	ARH. FLOREA VIRGIL			ZID DE SPRIJIN H=2.60 m	R-64
PROIECTAT	ING. FLOREA OVIDIU			SECTIUNE SI ARMARE ZID DE SPRIJIN	
DESENAT	ING. STAMATIE ANDREI				

ARMARE ZID DE SPRIJIN H= 3.60 m

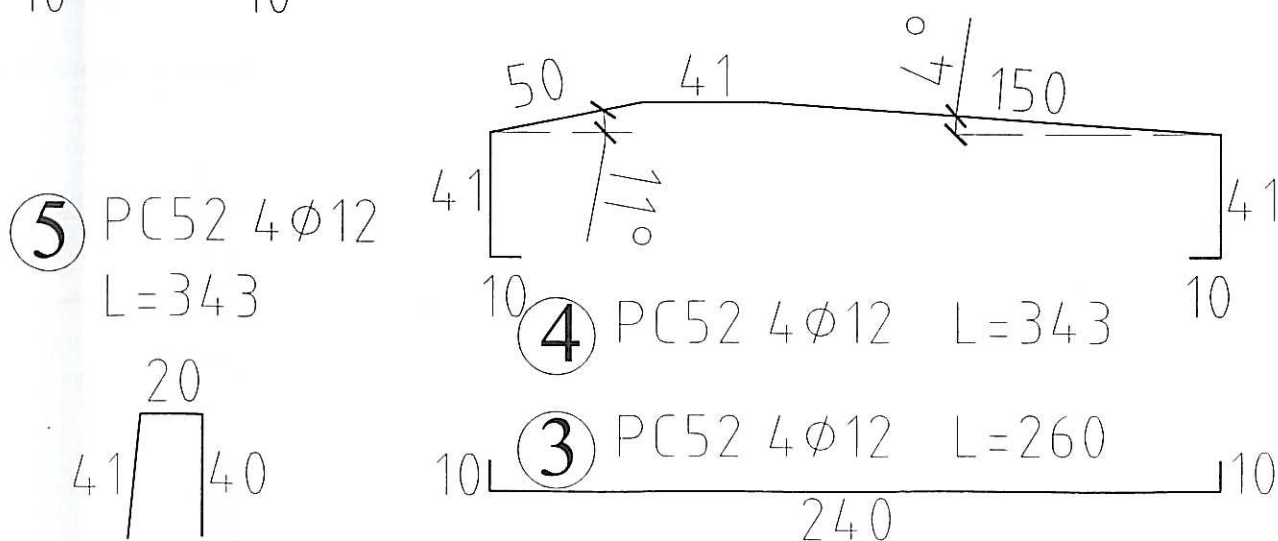
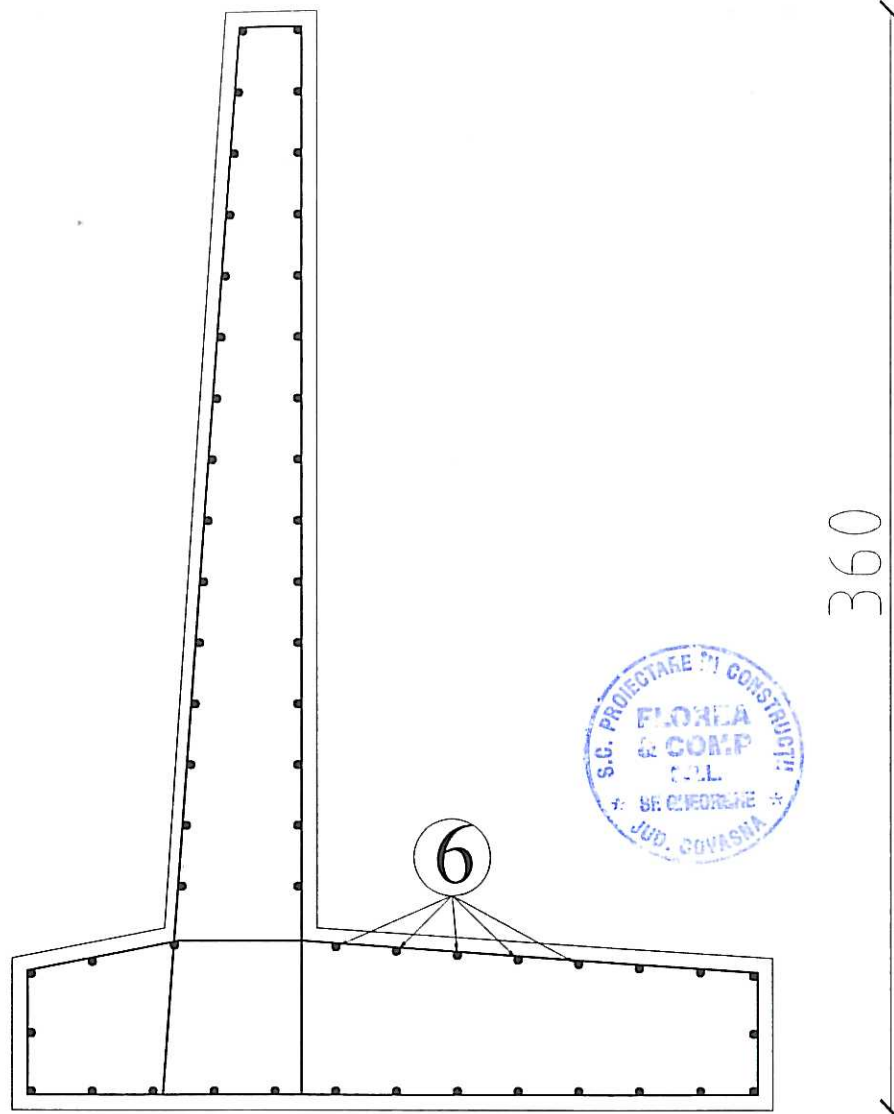
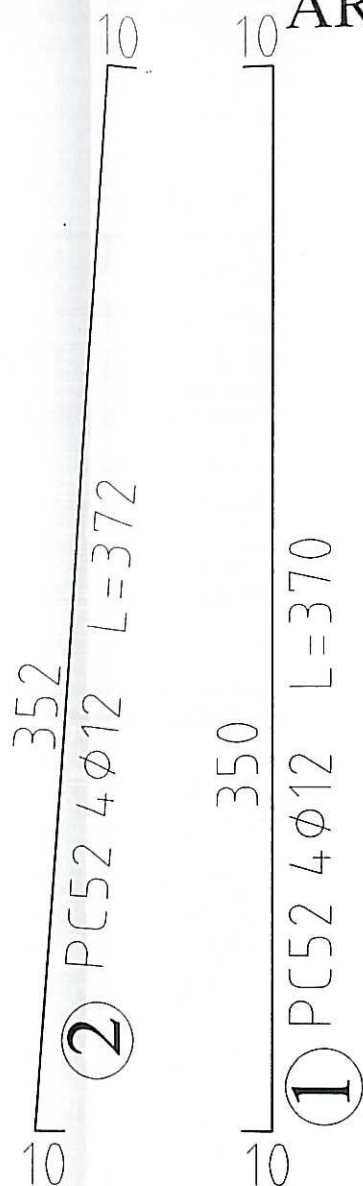

VERIFICATOR	NUME	SEMNATURA	CERINTA	REFERAT/EXPERTIZA NUMAR/DATE	
S.C. PROIECTARE IN CONSTRUCTII "S.C. FLOREA&COMP." SRL INREG. LA R.C.NR.J14/99/1991 SF.GHEORGHE,STR.KOSSUTH LAJOS,TEL.311880				DEN.: EXPERTIZA+D.A.L.I.-REACTUALIZARE REST DE EXECUTAT SI ASIGURAREA UTILITATILOR LA COMPLEX MULTIFUNCTIONAL STADIONUL MIC DIN MUNICIPIUL SF. GHEORGHE	PR. NR. 54/2019
				LOC: MUN. SF. GHEORGHE, STR. VASILE GOLDIS NR. 10	FAZA: D.A.L.I.
				BEN.: PRIMARIA MUNICIPIULUI SF. GHEORGHE	FEBRUARIE 2020
SEF PROIECT	ARH. FLOREA VIRGIL			ZID DE SPRIJIN H=3.60 m SECTIUNE SI ARMARE ZID DE SPRIJIN	S.C.: 1:25
PROIECTAT	ING. FLOREA OVIDIU				R-65
DESENAT	ING. STAMATIE ANDREI				

ARMARE ZID DE SPRIJIN H= 4.60 m

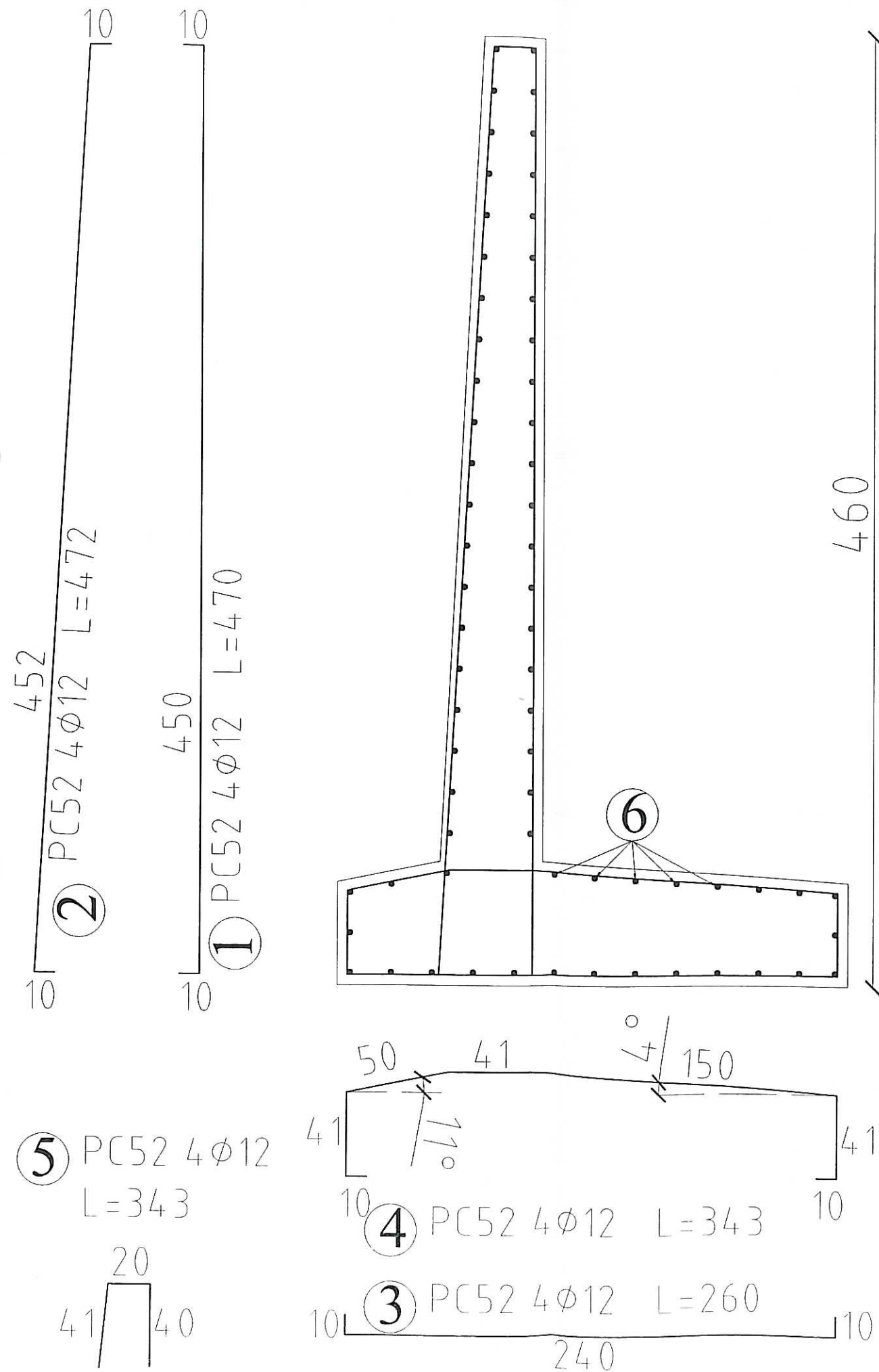

SECTIUNE TRANSVERSALA ZID DE SPRIJIN H=4.60 m

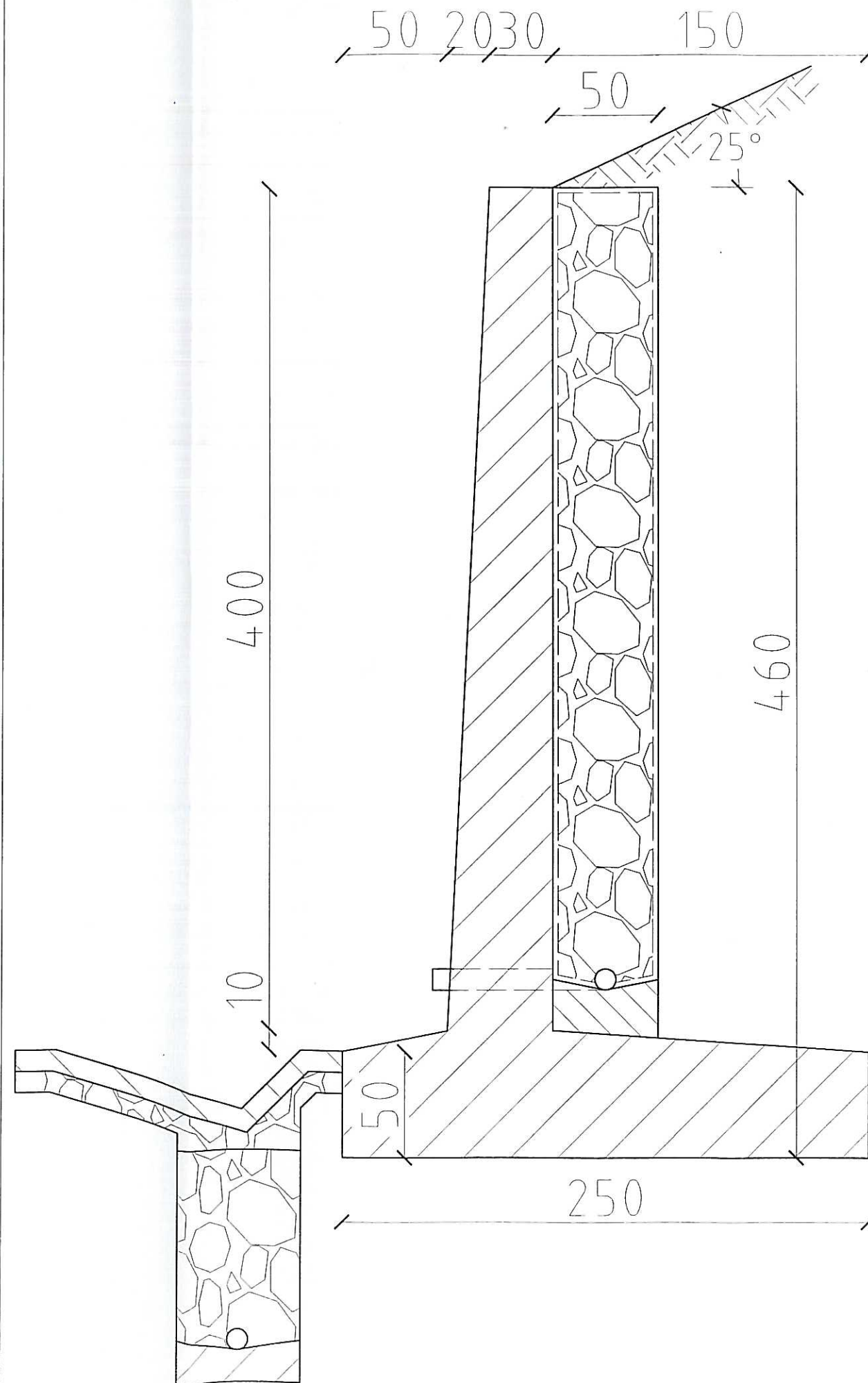

VERIFICATOR	NUME	SEMNATURA	CERINTA	REFERAT/EXPERTIZA	NUMAR/DATE
S.C. PROIECTARE IN CONSTRUCTII	"S.C. FLOREA&COMP." SRL			DEN.: EXPERTIZA-DALI-REACTUALIZARE REST DE EXECUTAT SI ASIGURAREA UTILITATILOR LA COMPLEX MULTIFUNCTIONAL STADIONUL MIC DIN MUNICIPIUL SF. GHEORGHE	PR. NR. 54/2019
INREG. LA R.C.NR.J14/99/1991	SF.GHEORGHE,STR.KOSSUTH LAJOS,TEL.311880			LOC: MUN. SF. GHEORGHE, STR. VASILE GOLDIS NR. 10	FAZA: D.A.L.I.
SEF PROIECT	ARH. FLOREA VIRGIL			BEN.: PRIMARIA MUNICIPIULUI SF. GHEORGHE	FEBRUARIE 2020
PROIECTAT	ING. FLOREA OVIDIU				S.C.: 1:25
DESENAT	ING. STAMATIE ANDREI				R-66



ZID DE SPRIJIN H=4.60 m
SECTIUNE SI ARMARE ZID DE SPRIJIN



AMBIENT SRL <birouambient@gmail.com>

INFO ;

1 message

Sorina Ponivesc (GarantiBBVA - Sfantu Gheorghe Agency) <Sorina.Ponivesc@garantibbva.ro>
 To: AMBIENT SRL <office@ambient-group.ro>

Mon,

Customer Product						
File Edit View Window Help						
Cust:	1076683	DE PROIECTARE COMERT SI SERVICII AMBIENT SRL				
	Prod	Unit	Prod. N	Currency	Current Bal./Risk	Limit
1	LCY DEPOSIT	052	2001239	RON		
2	FCY DEPOSIT	052	2009038	EUR		
3	HEAD OFFICE ACCOUNTS	052	2003785	RON	-2,913.00	
4	HEAD OFFICE ACCOUNTS	052	2007338	RON		
5	ROTATIVE LOAN	052	7801108	RON	-24,465.99	
6	ROTATIVE LOAN	052	7801109	RON		
7	ROTATIVE LOAN	052	7801110	RON		
8	ROTATIVE LOAN	052	7801111	RON	-46,277.52	
9	ROTATIVE LOAN	052	7801112	RON		
10	ROTATIVE LOAN	052	7801113	RON		
11	INTERNET BANKING		001076683			
12	TOKEN		V1529668306			
13	CHEQUE BOOK		001076683			
14	MULTI RISK INSURANCE	052	9SCAZ121000192112000			
15	OVERDUE LOANS	052	8000841	RON	-1,782.54	
16	OVERDUE LOANS	052	8000842	RON		
17	OVERDUE LOANS	052	8000845	RON	-1,281.39	
18	OVERDUE LOANS	052	8000846	RON		
19	OVERDUE LOANS	052	8000839	RON	-32,648.86	
20	OVERDUE LOANS	052	8000840	RON		
21	OVERDUE LOANS	052	8000843	RON	-18,555.03	
22	OVERDUE LOANS	052	8000844	RON		
23						
24						
25						
				RSP5	52	PRODUCTION

TOTAL 1: 44.302,44 B.N.

AA3/19465/2013

TOTAL 2: 80.408,92 RON

AA 5/14632/2012

Sorina Ponivesc

Agency Manager

GARANTI BANK S.A.

Agentia Sf-Gheorghe, Covasna

Str.1 Decembrie 1918 , Nr.19

