

COPIA DE CLĂDIRI

Arh. 1/2

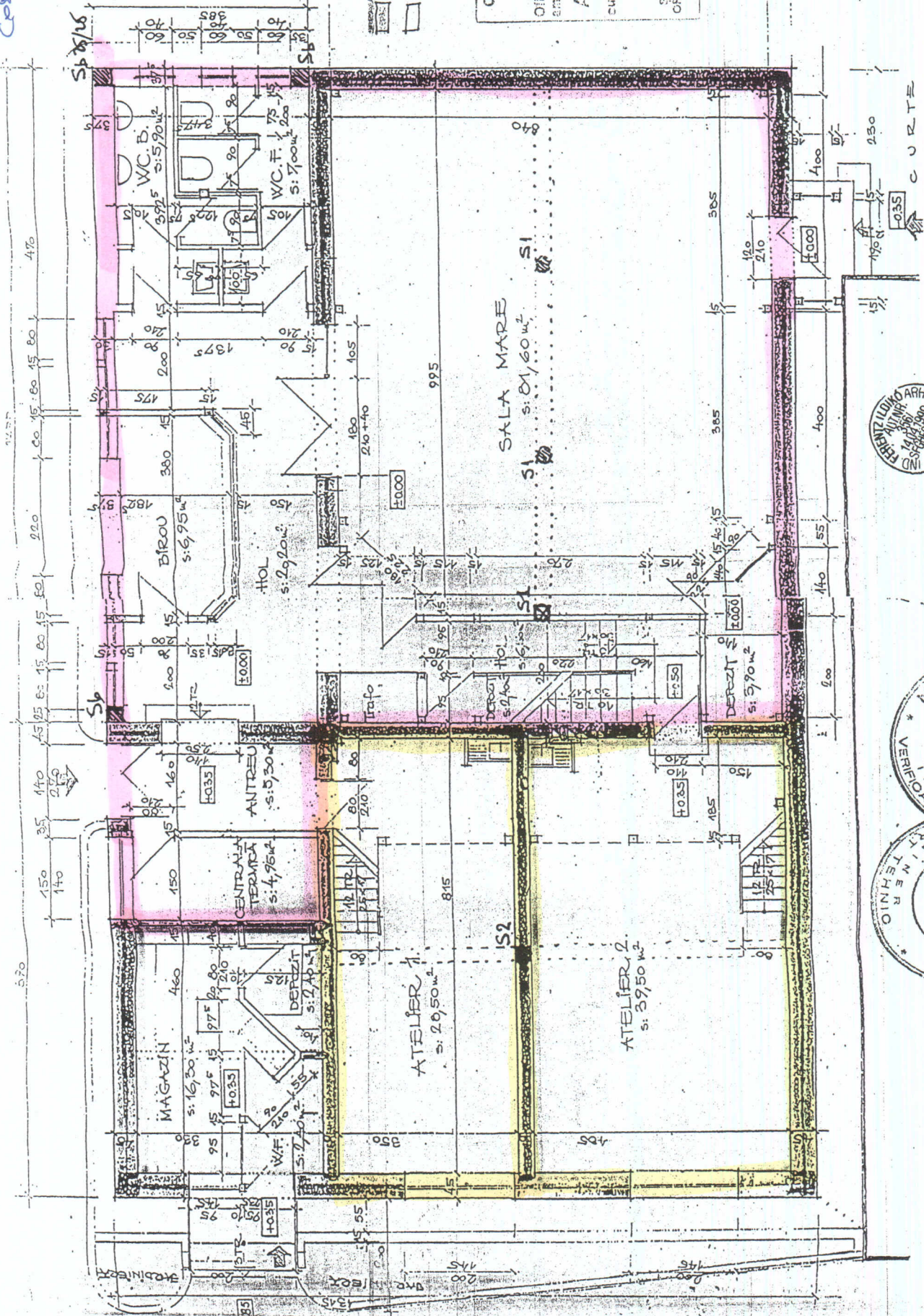

EXISTENT  
PROBUS

Consiliul Local al Municipiului Sf. Gheorghe  
Oficiul de Urbanism și amenajarea teritoriului  
**AUTORIZAT**  
cu nr. 410 / din 11.08.11  
SEF TERENIAN AVANURE  
OFICIU



LUCRAREA: CENTRU MESTESUGARESC DE ARTA SI MARCHETIS	PRIN: 1167
LOCALITATE: SF. GHEORGHE	FAZA: PA.
BENEFICIAR: STR. KOS KACOLY UR. 5	NR. PL: A1
SCARA: PLAN PATER	
TITLUL PLANSEL: PLAN PATER	

APH. FERENTZ ILDIKO  
AUT. NR. 356/09 - SF. GHEORGHE  
TEL: 312-015 / 317-417  
ABH. FERENTZ I. HOS. 05  
GHEH. 02117

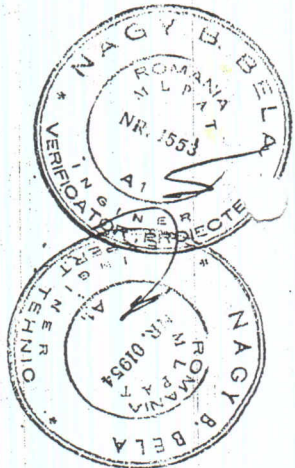

ASOCIATIA HIVES  
Partile de uz comun

CORP DE CLĂDIRI IV. - PLAN PLANȘARĂ

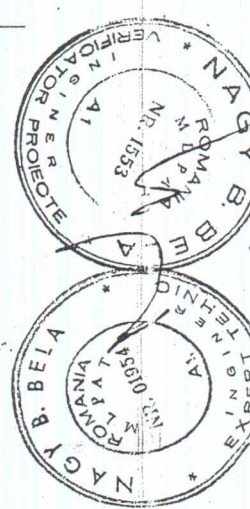
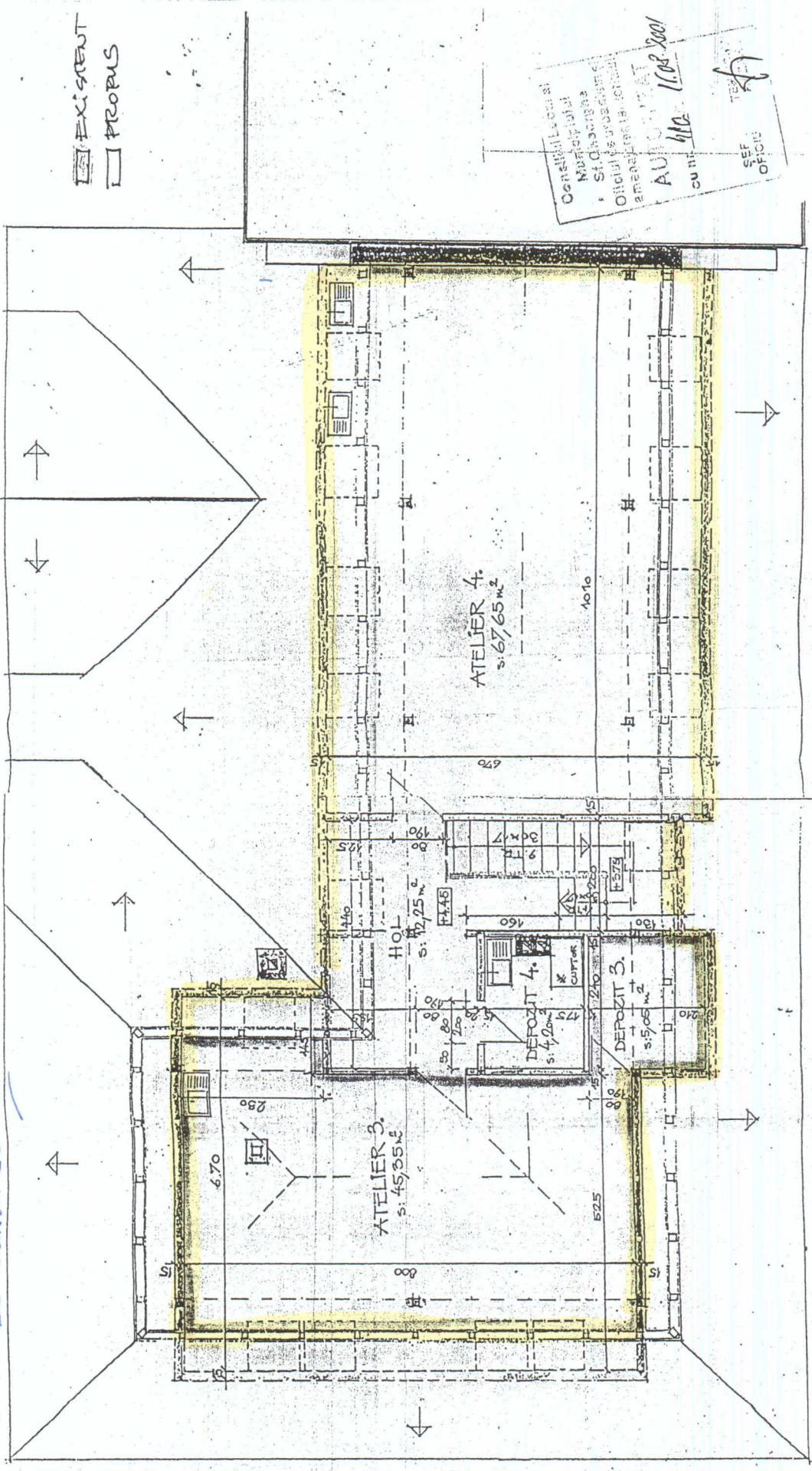

ASOCIAȚIA NIVES 1

LUCRAREA: CENTRU MESTESUGARESC DE META SI MARCETING-LOCALITATEA: SF. GHEORGHE STR. KOS VAPOLY NRS BENEFICIAR: PRIMĂRIA SF. GH. SCARA: TITLUL PLANȘEI:	PR. NR. 1075/1 FAZA PAC NR. PL.
ARH. FERENTZ ILDIKÓ AUT. NR. 356/199 - SF. GHEORGHE TEL. 312-013 317-417	ARH. FERENTZ I. J. J. J. PROIECTANT ARH. CRIBALHOS ES.



PLAN DE PLANȘĂ  
sc.1:100

privind imobilul situat în str. Kossuth nr. 5/A  
din municipiul Sf. Gheorghe, aflat în folosință la  
ADMINISTRAȚIA JUDEȚULUI ALBA IULIA Sf. Gheorghe.

CORP CLADIRE II.

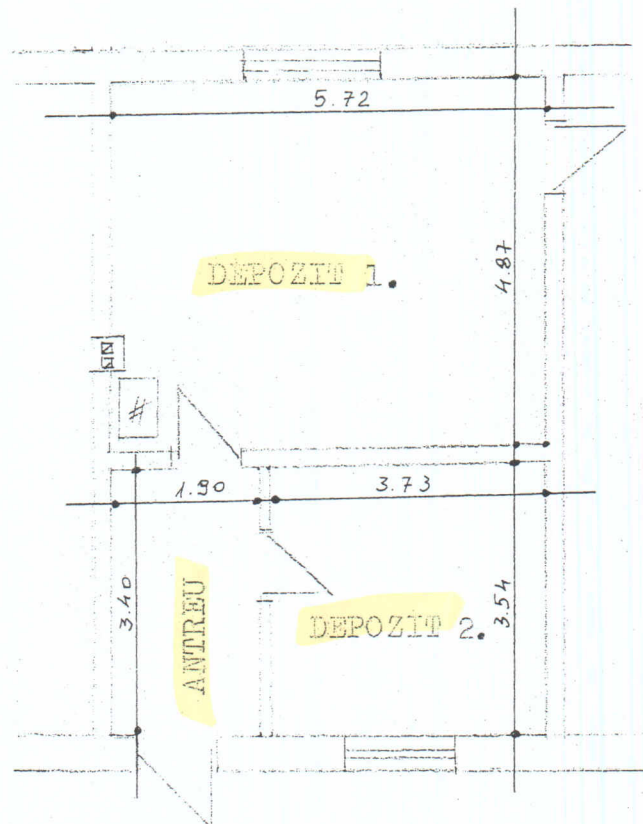

NOTA: imobilul este compus din  
urmatoarele incaperi:

- DEPOZIT 1.	:	27,26 mp.
- DEPOZIT 2.	:	13,20 mp.
- ANTREU	:	6,46 mp.
TOTAL supraf.ut.		: 46,92 mp.

INTOCMIT,  
sing. Joó Margit

*J/-*

PLAN DE SITUATIE  
sc. 1:500

Anexa 1/F

privind imobilul situat în str. Kos Karoly nr. 5/A  
din municipiul Sf. Gheorghe

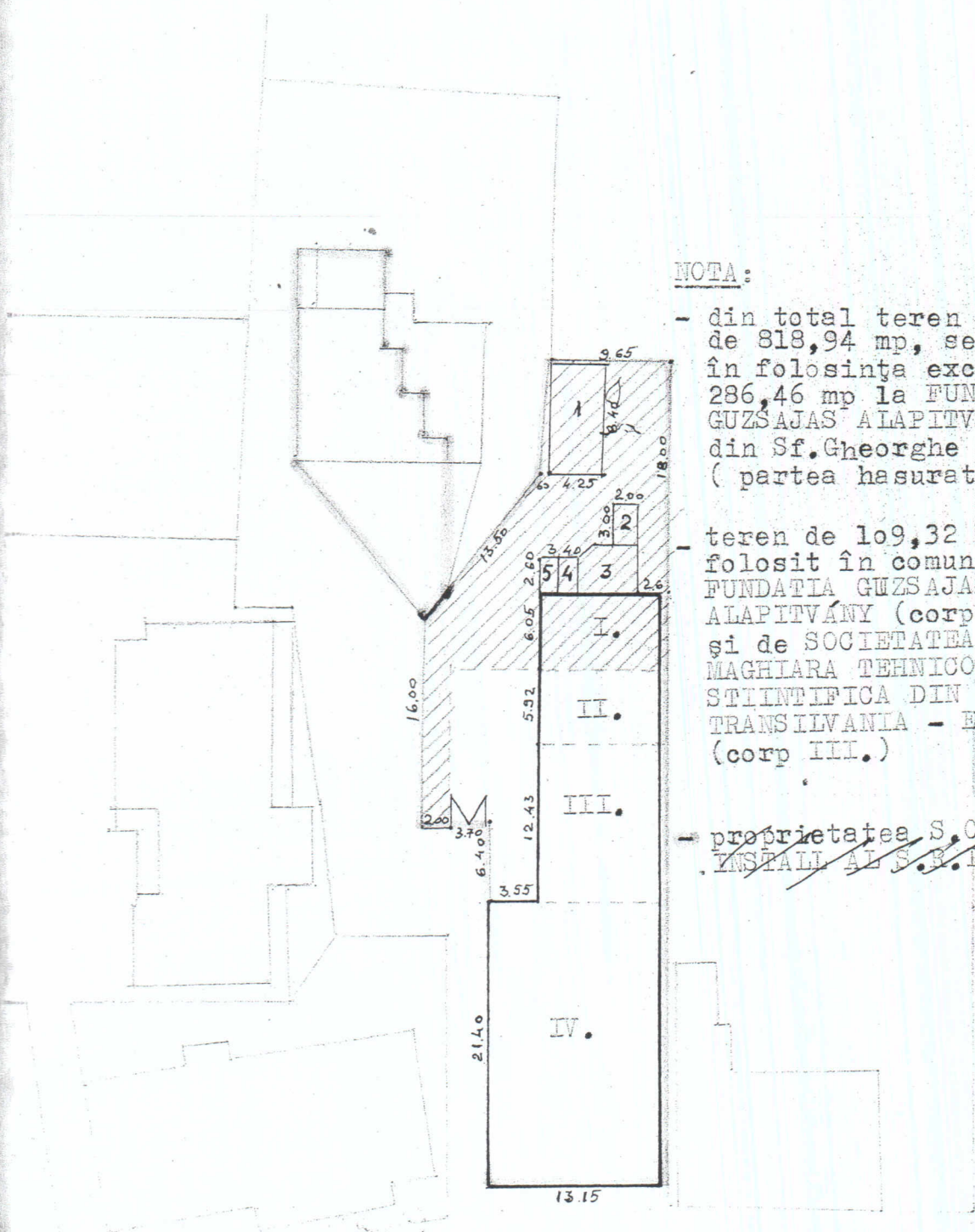

NOTA:

- din total teren măsurat de 818,94 mp, se află în folosința exclusivă 286,46 mp la FUNDATIA GUZSAJAS ALAPITVANY din Sf. Gheorghe ( partea hasurată )
- teren de 109,32 mp folosit în comun de FUNDATIA GUZSAJAS ALAPITVANY (corp I.+II. și de SOCIETATEA MAGHIARA TEHNICO-STIINTIFICA DIN TRANSILVANIA - E.M.T. (corp III.))
- proprietatea S.C. ~~INSTALL AL S.C.L.~~

LEGENDA: I.- parte folosită de FUNDATIA GUZSAJAS ALAPITVANY (au în folosință și anexele 3,4)

II.- parte folosită de FUNDATIA GUZSAJAS ALAPITVANY

III.- parte folosită de E.M.T. Sf. Gheorghe + anexa 2.

IV.- parte folosită de ASOC. DE DANS POPULAR AL MAGHIARILOR DIN ROMANIA; ETNA ALAPITVANY și FUNDATIA GUZSAJAS ALAPITVANY.

- Partile folosite de FUNDATIA GUZSAJAS ALAPITVANY și ETNA trec în folosința ASOCIAȚIEI MIVES