

**ANEXA Nr. 1**  
**la Hotărârea nr. 129/2010**

**ORGANIGRAMA POLIȚIEI COMUNITARE**  
**DIN MUNICIPIUL SFÂNTU-GHEORGHE**

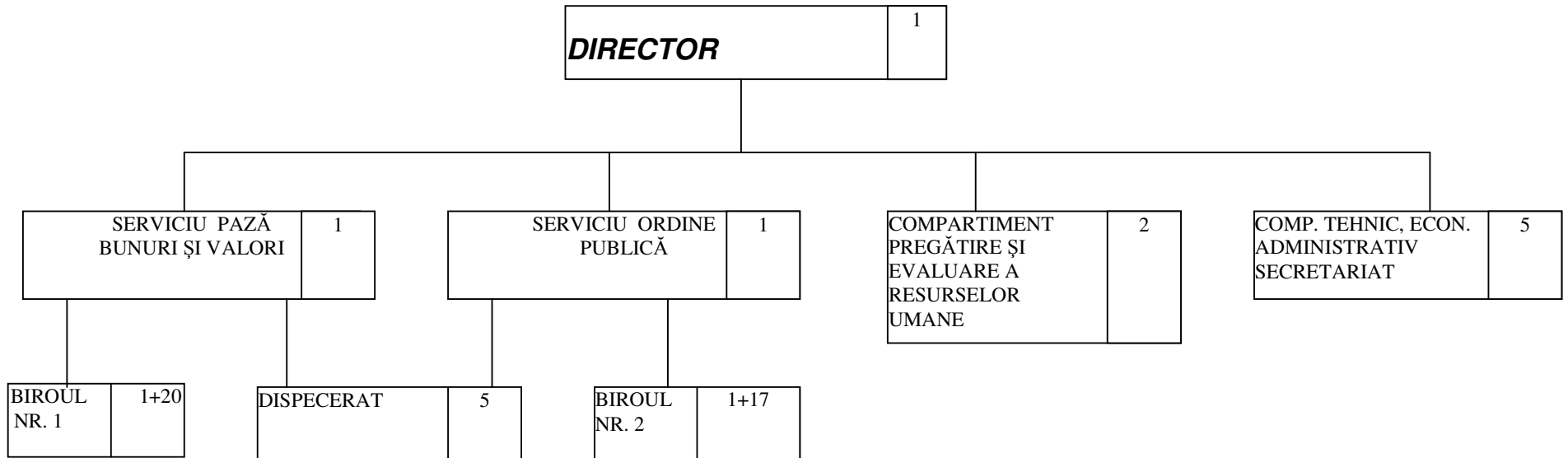

## STAT DE FUNCȚII

pentru personalul din cadrul Poliției Comunitare  
în conformitate cu Legea nr. 330/2009 începând cu 01.01.2010

Nr. crt.	Biroul, Compartimentul, Oficiul Funcția	Nr.de posturi	Niv.de studii	Func. publ. GR./TR.	Pers. contr. GR./TR.
	<b><u>CONDUCERE</u></b>	1			
1	Director executiv		S	treapta 1	-
	<b><u>SERV.PAZĂ BUNURI ȘI VALORI</u></b>	1			
2	Șef serviciu		S	treapta 1	-
	<b><u>BIROUL NR.1</u></b>	21			
3	Șef birou		S	treapta 1	-
4	Inspector		S	Principal/1	-
5	Inspector		S	Principal/1	-
6	Inspector		S	Principal/1	-
7	Inspector		S	Principal/1	-
8	Inspector		S	Asistent/3	-
9	Referent		M	Superior/1	-
10	Referent		M	Superior/1	-
11	Referent		M	Superior/1	-
12	Referent		M	Principal/1	-
13	Referent		M	Principal/1	-
14	Referent		M	Principal/1	-
15	Referent		M	Principal/1	-
16	Referent		M	Principal/1	-
17	Referent		M	Principal/1	-
18	Referent		M	Asistent/1	-
19	Referent		M	Asistent/1	-
20	Portar-paznic		M	-	-
21	Portar-paznic		M	-	-
22	Portar-paznic		G	-	-
23	Portar-paznic		M	-	-
	<b><u>SERV.ORDINE PUBLICĂ</u></b>	1			
24	Șef serviciu		S	treapta 1	-
	<b><u>BIROUL NR. 2</u></b>	18			
25	Șef birou		S	treapta 1	-
26	Inspector		S	Principal/1	-
27	Inspector		S	Principal/1	-

28	Inspector		S	Asistent/1	-
29	Inspector		S	Asistent/3	-
30	Referent		M	Superior/1	-
31	Referent		M	Superior/1	-
32	Referent		M	Asistent/1	-
33	Referent		M	Asistent/1	-
34	Referent		M	Asistent/2	-
35	Referent		M	Asistent/2	-
36	Referent		M	Asistent/2	-
37	Referent		M	Asistent/2	-
38	Referent		M	Asistent/2	-
39	Referent		M	Asistent/2	-
40	Referent		M	Asistent/3	-
41	Referent		M	Asistent/3	-
42	Referent		M	Asistent/3	-
	<b><u>DISPECERAT</u></b>	5			
43	Inspector		S	Principal/1	-
44	Inspector		S	Principal/1	-
45	Inspector		S	Principal/1	-
46	Inspector		S	Principal/2	-
47	Referent		M	Asistent/1	-
	<b><u>COMP.DE PREGĂTIRE SI EVALUARE A RESURSELOR UMANE</u></b>				
		2			
48	Consilier juridic		S	Asistent/3	-
49	Referent de specialitate		SSD	Superior/1	-
	<b><u>COMP. TEHNIC,ECONOMIC, ADMINISTRATIV, SECRETARIAT</u></b>				
		5			
50	Referent		M	Superior/3	-
51	Referent		M	Superior/2	-
52	Referent		M	Superior/1	-
53	Referent		M	Principal/2	-
54	Îngrijitor		G	-	-
	<b>TOTAL</b>	54			

## STAT DE FUNCȚII

pentru personalul din cadrul Poliției Comunitare  
în conformitate cu Legea nr. 330/2009 începând cu 01.05.2010

Nr. crt.	Biroul, Compartimentul, Oficiul Funcția	Nr.de posturi	Niv.de studii	Func. publ. GR./TR.	Pers. contr. GR./TR.
	<b><u>CONDUCERE</u></b>	1			
1	Director executiv		S	treapta 1	-
	<b><u>SERV.PAZĂ BUNURI SI VALORI</u></b>	1			
2	Șef serviciu		S	treapta 1	-
	<b><u>BIROUL NR.1</u></b>	21			
3	Șef birou		S	treapta 1	-
4	Agent comunitar		S	Principal/1	-
5	Agent comunitar		S	Principal/1	-
6	Agent comunitar		S	Principal/1	-
7	Agent comunitar		S	Principal/1	-
8	Agent comunitar		S	Asistent/3	-
9	Agent comunitar		M	Superior/1	-
10	Agent comunitar		M	Superior/1	-
11	Agent comunitar		M	Superior/1	-
12	Agent comunitar		M	Principal/1	-
13	Agent comunitar		M	Principal/1	-
14	Agent comunitar		M	Principal/1	-
15	Agent comunitar		M	Principal/1	-
16	Agent comunitar		M	Principal/1	-
17	Agent comunitar		M	Principal/1	-
18	Agent comunitar		M	Asistent/1	-
19	Agent comunitar		M	Asistent/1	-
20	Portar-paznic		M	-	-
21	Portar-paznic		M	-	-
22	Portar-paznic		G	-	-
23	Portar-paznic		M	-	-
	<b><u>SERV.ORDINE PUBLICĂ</u></b>	1			
24	Șef serviciu		S	treapta 1	-
	<b><u>BIROUL NR. 2</u></b>	18			
25	Șef birou		S	treapta 1	-
26	Agent comunitar		S	Principal/1	-

27	Agent comunitar		S	Principal/1	-
28	Agent comunitar		S	Asistent/1	-
29	Agent comunitar		S	Asistent/3	-
30	Agent comunitar		M	Superior/1	-
31	Agent comunitar		M	Superior/1	-
32	Agent comunitar		M	Asistent/1	-
33	Agent comunitar		M	Asistent/1	-
34	Agent comunitar		M	Asistent/2	-
35	Agent comunitar		M	Asistent/2	-
36	Agent comunitar		M	Asistent/2	-
37	Agent comunitar		M	Asistent/2	-
38	Agent comunitar		M	Asistent/2	-
39	Agent comunitar		M	Asistent/2	-
40	Agent comunitar		M	Asistent/2	-
41	Agent comunitar		M	Asistent/2	-
42	Agent comunitar		M	Asistent/3	-
	<b><u>DISPECERAT</u></b>	5			
43	Agent comunitar		S	Principal/1	-
44	Agent comunitar		S	Principal/1	-
45	Agent comunitar		S	Principal/1	-
46	Agent comunitar		S	Principal/2	-
47	Agent comunitar		M	Asistent/1	-
	<b><u>COMP.DE PREGĂTIRE ȘI EVALUARE A RESURSELOR UMANE</u></b>				
		2			
48	Consilier juridic		S	Asistent/3	-
49	Referent de specialitate		SSD	Superior/1	-
	<b><u>COMP. TEHNIC,ECONOMIC, ADMINISTRATIV, SECRETARIAT</u></b>				
		5			
50	Consilier		S	Principal/1	-
51	Consilier		S	Principal/2	-
52	Referent		M	Superior/1	-
53	Referent		M	Principal/2	-
54	Îngrijitor		G	-	-
	<b>TOTAL</b>	54	din care:	49 funcții publice, din care 5 funcții publice de conducere și 44 funcții publice de execuție	
				5 contractuali	

DIRECTOR EXECUTIV  
Hadnagy István

POLIȚIA COMUNITARĂ

**Tabel de transformare în temeiul prevederilor art. 107 lit. h) din Legea nr. 188/1999 (r2),  
cu modificările și completările ulterioare**

Nr. crt.	Biroul, Compartimentul, Oficiul Numele și prenumele	Nr.de posturi	Funcția publică deținută la 30.04.2010	Niv.d e studii	Funcția publică		Nr. poziție în statul de funcții	Funcția publică specifică propusă de la 01.05.2010	Niv.d e studii	Func. publ. GR./TR.
					Cl.	GR./TR.				
	<b><u>CONDUCERE</u></b>	1								
1	Hadnagy Istvan		Director executiv	S	I.	Sup./1	1	Director executiv	S	treapta 1
	<b><u>SERV.PAZĂ BUNURI SI VALORI</u></b>									
2	- vacant	1	Şef serviciu	S	I.	Sup./1	2	Şef serviciu	S	treapta 1
	<b><u>BIROUL NR.1</u></b>	21								
3	- vacant		Şef birou	S	I.	Sup./1	3	Şef birou	S	treapta 1
4	Veres Floarea		Agent comunitar-Inspector	S	I	Princ./1	4	Agent comunitar	S	Princ./1
5	Gliga Daniela Cecilia		Agent comunitar-Inspector	S	I	Princ./1	5	Agent comunitar	S	Princ./1
6	Iorga Silvia		Agent comunitar-Inspector	S	I	Princ./1	6	Agent comunitar	S	Princ./1
7	Caruz Ionel Cristinel		Agent comunitar-Inspector	S	I	Princ./1	7	Agent comunitar	S	Princ./1
8	Armene Gheorghe		Agent comunitar-Inspector	S	I	Asist./3	8	Agent comunitar	S	Asist./3
9	Veres Arpad		Agent comunitar-Referent	M	III.	Sup./1	9	Agent comunitar	M	Sup./1
10	Ordog Laszlo		Agent comunitar-Referent	M	III.	Sup./1	10	Agent comunitar	M	Sup./1
11	Boştiog Ioan		Agent comunitar-Referent	M	III.	Sup./1	11	Agent comunitar	M	Sup./1
12	Bartha Sandor		Agent comunitar-Referent	M	III.	Princ./1	12	Agent comunitar	M	Princ./1
13	Mămăligoi Gabriel		Agent comunitar-Referent	M	III.	Princ./1	13	Agent comunitar	M	Princ./1
14	Moruțan Lucian		Agent comunitar-Referent	M	III.	Princ./1	14	Agent comunitar	M	Princ./1

15	Ilyes Arpad		Agent comunitar-Referent	M	III.	Princ./1	15	Agent comunitar	M	Princ./1
16	Ozsvath Csaba		Agent comunitar-Referent	M	III.	Princ./1	16	Agent comunitar	M	Princ./1
17	Tusa Csaba		Agent comunitar-Referent	M	III.	Princ./1	17	Agent comunitar	M	Princ./1
18	Simon Iuliu		Agent comunitar-Referent	M	III.	Asist./1	18	Agent comunitar	M	Asist./1
19	Almășan Gheorghe		Agent comunitar-Referent	M	III.	Asist./1	19	Agent comunitar	M	Asist./1
20	Szantai Gyorgy Gyozo		Portar-paznic	M	-	-	20	Portar-paznic	M	-
21	Ordog Tibor		Portar-paznic	M	-	-	21	Portar-paznic	M	-
22	Elekes Jozsef		Portar-paznic	G	-	-	22	Portar-paznic	G	-
23	Horvath Julianna		Portar-paznic	M	-	-	23	Portar-paznic	M	-

	<b><u>SERV.ORDINE PUBLICĂ</u></b>	1								
24	- vacant		Şef serviciu	S	I.	Sup./1	24	Şef serviciu	S	treapta 1

	<b><u>BIROUL NR. 2</u></b>	18								
25	Apostol Cristian		Şef birou	S	I.	Sup./1	25	Şef birou	S	treapta 1
26	Veres Gyorgy		Agent comunitar-Inspector	S	I	Princ./1	26	Agent comunitar	S	Princ./1
27	Negrea Ioan Adrian		Agent comunitar-Inspector	S	I	Princ./1	27	Agent comunitar	S	Princ./1
28	Domokos Csaba Akos		Agent comunitar-Inspector	S	I	Asist./1	28	Agent comunitar	S	Asist./1
29	Fetcu Sorin		Agent comunitar-Inspector	S	I	Asist./3	29	Agent comunitar	S	Asist./3
30	Ballo Lorant		Agent comunitar-Referent	M	III.	Sup./1	30	Agent comunitar	M	Sup./1
31	Szasz Gabor		Agent comunitar-Referent	M	III.	Sup./1	31	Agent comunitar	M	Sup./1
32	Kovacs Kalman		Agent comunitar-Referent	M	III.	Asist./1	32	Agent comunitar	M	Asist./1
33	Jako Sandor Attila		Agent comunitar-Referent	M	III.	Asist./1	33	Agent comunitar	M	Asist./1
34	Teglas Dezso		Agent comunitar-Referent	M	III.	Asist./2	34	Agent comunitar	M	Asist./2
35	Szoke Attila		Agent comunitar-Referent	M	III.	Asist./2	35	Agent comunitar	M	Asist./2
36	Kozma Balazs Lazslo		Agent comunitar-Referent	M	III.	Asist./2	36	Agent comunitar	M	Asist./2
37	Savu Nicoleta Maria		Agent comunitar-Referent	M	III.	Asist./2	37	Agent comunitar	M	Asist./2
38	Szilagy Attila		Agent comunitar-Referent	M	III.	Asist./2	38	Agent comunitar	M	Asist./2
39	Veres Ildiko		Agent comunitar-Referent	M	III.	Asist./2	39	Agent comunitar	M	Asist./2
40	Olah Alexandru Daniel		Agent comunitar-Referent	M	III.	Asist./3	40	Agent comunitar	M	Asist./2
41	Baciu Marian Lucian		Agent comunitar-Referent	M	III.	Asist./3	41	Agent comunitar	M	Asist./2
42	Purcar Adam		Agent comunitar-Referent	M	III.	Asist./3	42	Agent comunitar	M	Asist./3

<b><u>DISPECERAT</u></b>										
		5								
43	Bocăneț Mihai		Agent comunitar-Inspector	S	I	Princ./1	43	Agent comunitar	S	Princ./1
44	Gergely Andras		Agent comunitar-Inspector	S	I	Princ./1	44	Agent comunitar	S	Princ./1
45	Gergely Monika		Agent comunitar-Inspector	S	I	Princ./1	45	Agent comunitar	S	Princ./1
46	Munteanu Tatiana		Agent comunitar-Inspector	S	I	Princ./2	46	Agent comunitar	S	Princ./2
47	Breier Tunde		Agent comunitar-Referent	M	III.	Asist./1	47	Agent comunitar	M	Asist./1

<b><u>COMP.DE PREGĂTIRE SI EVALUARE A RESURSELOR UMANE</u></b>										
		2								
48	- vacant		Consilier juridic	S	I.	Asist./3	48	Consilier juridic	S	Asist./3
49	Bordoiu Vasile		Referent de specialitate	SSD	II.	Sup./1	49	Referent de specialitate	SSD	Sup./1

<b><u>COMP. TEHNIC,ECONOMIC, ADMINISTRATIV, SECRETARIAT</u></b>										
		5								
50	- vacant		Referent	M	III.	Sup./3	50	-	-	-
	Szekeres Erika		-	-	-	-	50	Consilier	S	Princ./1
51	- vacant		Referent	M	III.	Sup./1	51	Consilier	S	Princ./1
52	Horvath Klara		Referent	M	III.	Sup./2	52	Referent	M	Sup./1
53	Gyulai Levente		Referent	M	III.	Princ./2	53	Referent	M	Princ./2
54	Mar Margit		Îngrijitor	G	-	-	54	Îngrijitor	G	-

<b>TOTAL</b>		54								
--------------	--	----	--	--	--	--	--	--	--	--

DIRECTOR EXECUTIV  
Hadnagy István